



Statistische Berichte

Kennziffer
A VI 5 j
2014

Sozialversicherungspflichtig beschäftigte Arbeitnehmer in Bayern am 30. Juni 2014

Teil I der Ergebnisse der Beschäftigungsstatistik
der Bundesagentur für Arbeit



Publikationsservice

Das Bayerische Landesamt für Statistik veröffentlicht jährlich über 400 Publikationen. Mit ihnen wird vor allem die informationelle Grundversorgung der Bevölkerung mit statistischen Daten gesichert.

Kostenlos

ist der Download der meisten Veröffentlichungen, z.B. von Statistischen Berichten (PDF- oder Excel-Format).

Kostenpflichtig

sind alle Printversionen (auch von Statistischen Berichten), Datenträger und ausgewählte Dateien (z.B. Verzeichnisse, Beiträge, Jahrbuch).

Newsletter Veröffentlichungen

Die Themenbereiche können individuell ausgewählt werden. Über Neuerscheinungen wird aktuell informiert.

Webshop

 Alle Veröffentlichungen sind im Internet verfügbar unter www.statistik.bayern.de/veroeffentlichungen

Impressum

Statistische Berichte

bieten in tabellarischer Form neuestes Zahlenmaterial der jeweiligen Erhebung. Dieses wird, soweit erforderlich, methodisch erläutert und kurz kommentiert.

Herausgeber, Druck und Vertrieb

Bayerisches Landesamt für Statistik
St.-Martin-Str. 47
81541 München

Vertrieb

E-Mail vertrieb@statistik.bayern.de
Telefon 089 2119-3205
Telefax 089 2119-3457

Auskunftsdienst

E-Mail info@statistik.bayern.de
Telefon 089 2119-3218
Telefax 089 2119-13580

© Bayerisches Landesamt für Statistik,
München 2015

Vervielfältigung und Verbreitung, auch auszugsweise, mit Quellenangabe gestattet.

Zeichenerklärung

- 0 mehr als nichts, aber weniger als die Hälfte der kleinsten in der Tabelle nachgewiesenen Einheit
- nichts vorhanden
- / keine Angabe, da Zahl nicht sicher genug
- Zahlenwert unbekannt, geheimzuhalten oder nicht rechenbar
- ... Angabe fällt später an
- x Tabellenfach gesperrt, da Aussage nicht sinnvoll
- () Nachweis unter dem Vorbehalt, dass der Zahlenwert erhebliche Fehler aufweisen kann
- p vorläufiges Ergebnis
- r berichtigtes Ergebnis
- s geschätztes Ergebnis
- D Durchschnitt
- ≙ entspricht

Auf- und Abrundungen

Im Allgemeinen ist ohne Rücksicht auf die Endsummen auf- bzw. abgerundet worden. Deshalb können sich bei der Summierung von Einzelangaben geringfügige Abweichungen zu den ausgewiesenen Endsummen ergeben. Bei der Aufgliederung der Gesamtheit in Prozent kann die Summe der Einzelwerte wegen Rundens vom Wert 100 % abweichen. Eine Abstimmung auf 100 % erfolgt im Allgemeinen nicht.

Inhaltsübersicht

Vorbemerkungen	4
Methodische Erläuterungen	4
Begriffliche Erläuterungen	7
Abbildungen	
1. Von der Meldung des Arbeitgebers zur Statistik	11
2. Veränderung der sozialversicherungspflichtig Beschäftigten am Arbeitsort in den kreisfreien Städten und Landkreisen Bayerns zum 30. Juni 2014 gegenüber dem Vorjahr	12
3. Anteil der Ausländer an allen sozialversicherungspflichtig Beschäftigten am Arbeitsort in den kreisfreien Städten und Landkreisen Bayerns am 30. Juni 2014	13
4. Entwicklung der sozialversicherungspflichtig Beschäftigten am Arbeitsort in Bayern seit 2000 nach Geschlecht, Ausländern und Teilzeit jeweils zum 30. Juni	14
5. Sozialversicherungspflichtig Beschäftigte am Arbeitsort in Bayern seit 2000	14
6. Vergleich der Altersstrukturen der sozialversicherungspflichtig Beschäftigten am Arbeitsort in Bayern 2004 und 2014 jeweils zum 30. Juni	15
7. Sozialversicherungspflichtig Beschäftigte am Arbeitsort in Bayern am 30. Juni 2014 nach Wirtschaftsabschnitten und Geschlecht	16
8. Teilzeitbeschäftigte und ausländische Beschäftigte am Arbeitsort in Bayern am 30. Juni 2014 nach Wirtschaftsabschnitten	17
Tabellen	
1. Strukturdaten über sozialversicherungspflichtig Beschäftigte am Arbeitsort in Bayern am 30. Juni 2014	18
1a. Strukturdaten über sozialversicherungspflichtig Beschäftigte am Wohnort in Bayern am 30. Juni 2014	19
2. Sozialversicherungspflichtig Beschäftigte am Arbeitsort in Bayern seit 2000 jeweils zum 30. Juni nach Vollzeit-/Teilzeitbeschäftigung, Wirtschaftsbereichen sowie nach Geschlecht	20
2a. Sozialversicherungspflichtig Beschäftigte am Wohnort in Bayern seit 2000 jeweils zum 30. Juni nach Vollzeit-/Teilzeitbeschäftigung, Wirtschaftsbereichen sowie nach Geschlecht	21
3. Sozialversicherungspflichtig Beschäftigte am Arbeitsort sowie am Wohnort in den kreisfreien Städten und Landkreisen Bayerns am 30. Juni 2014 nach Wirtschaftsbereichen, Geschlecht, Teilzeitbeschäftigung und Staatsangehörigkeit	22
4. Sozialversicherungspflichtig Beschäftigte am Arbeitsort in Bayern am 30. Juni 2014 nach Wirtschaftsabschnitten und ausgewählten Wirtschaftsabteilungen, nach Vollzeit- und Teilzeitbeschäftigten, Auszubildenden, Deutschen und Ausländern sowie nach Geschlecht	28
5. Sozialversicherungspflichtig Beschäftigte am Arbeitsort in Bayern am 30. Juni 2014 nach zusammengefassten Wirtschaftsabschnitten, deutschen und ausländischen Beschäftigten und Altersgruppen sowie nach Geschlecht	30
6. Sozialversicherungspflichtig Beschäftigte am Arbeitsort in Bayern am 30. Juni 2014 nach zusammengefassten Wirtschaftsabschnitten, Altersgruppen, Ausländern, beruflicher Ausbildung sowie nach Geschlecht	33
7. Ausländische sozialversicherungspflichtig Beschäftigte am Arbeitsort in Bayern am 30. Juni 2014 nach zusammengefassten Wirtschaftsabschnitten, Altersgruppen, ausgewählten Staatsangehörigkeiten sowie nach Geschlecht	34
8. Sozialversicherungspflichtig Beschäftigte am Arbeitsort in den kreisfreien Städten und Landkreisen Bayerns am 30. Juni 2014 nach Deutschen und Ausländern, Vollzeit- und Teilzeitbeschäftigten sowie nach Geschlecht	36
9. Sozialversicherungspflichtig Beschäftigte am Arbeitsort in den kreisfreien Städten und Landkreisen Bayerns am 30. Juni 2014 nach Wirtschaftsabschnitten sowie nach Geschlecht	40
10. Sozialversicherungspflichtig Beschäftigte am Wohnort in Bayern am 30. Juni 2014 nach beruflicher Gliederung und Ausbildungsabschlüssen sowie nach Geschlecht	48
11. Sozialversicherungspflichtig Beschäftigte am Wohnort in den kreisfreien Städten und Landkreisen Bayerns am 30. Juni 2014 nach Geschlecht, Ausbildungsabschlüssen, Altersklassen sowie Auszubildende	50
12. Sozialversicherungspflichtig Beschäftigte am Wohnort in Bayern am 30. Juni 2014 nach beruflicher Gliederung, Vollzeit- und Teilzeitbeschäftigten, Auszubildenden, Ausländern sowie nach Geschlecht	58
Anhang	
Klassifikation der Wirtschaftszweige, Ausgabe 2008 (WZ 2008) - Bezeichnung der Abschnitte	60
Klassifikation der Wirtschaftszweige, Ausgabe 2008 (WZ 2008) - Tiefengliederung bis zur Ebene der Wirtschaftsruppen	61

Vorbemerkungen

In diesem Bericht werden Ergebnisse über die sozialversicherungspflichtig beschäftigten Arbeitnehmer in tiefer wirtschaftlicher und regionaler Gliederung (Kreisebene) sowie nach demografischen und erwerbsstatistischen Merkmalen wie z.B. Alter und Geschlecht jeweils zum 30. Juni bereitgestellt. Die Basis hierfür bilden Auswertungen aus der Beschäftigungsstatistik der Bundesagentur für Arbeit.

Zusätzlich erscheinen einmal jährlich, jeweils zum Stichtag 30. Juni, ein Bericht über die sozialversicherungspflichtig beschäftigten Arbeitnehmer in den Gemeinden sowie ein Bericht mit Auswertungen zum Pendlerverhalten der Beschäftigten.

Beginnend mit der Aufbereitung des Datenmaterials zum Stichtag 31. März 2003 kam im Landesamt ein neues Tabellenprogramm zum Einsatz, mit dem die Berichterstattung gegenüber früheren Stichtagen ausgeweitet wurde. Damit kann dem Informationsbedürfnis der Nutzer der Beschäftigungsstatistik noch mehr als bisher Rechnung getragen werden. Im Zuge der Umstellung auf das neue Tabellenprogramm fand zugleich auch eine Anpassung an die Aufbereitungspraxis der Bundesagentur für Arbeit statt. Dies führte dazu, dass – im Gegensatz zu früheren Aufbereitungen – fehlerhafte Signierungen zu einzelnen Merkmalen im Datenmaterial nicht mehr sachlogisch korrigiert, sondern konsequent als Fälle „ohne Angabe“ gekennzeichnet wurden.

Mit Inkrafttreten des Gesetzes zur Neuordnung der geringfügigen Beschäftigungsverhältnisse zum 1. April 1999 wurde die Beitragspflicht zur Sozialversicherung auf einen Teil der bis dahin von der Beitragszahlung nicht erfassten geringfügigen Beschäftigungsverhältnisse ausgeweitet. Soweit Personen ausschließlich beitragspflichtige geringfügige Beschäftigungsverhältnisse ausüben, sind sie in den Nachweisungen dieser Veröffentlichung nicht enthalten.

Bedingt durch die Neuordnung des Meldeverfahrens wurde die Aufbereitung der Beschäftigungsstatistik bei der Bundesagentur für Arbeit zum Berichtsstichtag 30. Juni 1999 auf ein neues Verfahren umgestellt. Dies hat zur Folge, dass die direkte Vergleichbarkeit mit Auswertungen zu früheren Stichtagen aus methodischer Sicht nur eingeschränkt gegeben ist.

Ferner haben die Ergebnisse der Beschäftigungsstatistik bis drei Jahre nach dem Stichtag vorläufigen Charakter. Die Bundesagentur für Arbeit behält sich vor, diese in begründeten Fällen innerhalb dieses Zeitraums zu ändern.

Die in dieser Veröffentlichung dargestellten Ergebnisse beruhen auf Online-Auswertungen aus einer Ergebnisdatenbank der Beschäftigungsstatistik der Bundesagentur für Arbeit.

Ab Stichtag 30. Juni 2008 werden Auszubildende neu abgegrenzt. Es werden nur Auszubildende mit einem gültigen Ausbildungsvertrag nachgewiesen. Anlernlinge, Praktikanten und Volontäre sind damit nicht mehr enthalten.

Methodische Erläuterungen

Einführung

Die Beschäftigungsstatistik beruht auf dem integrierten Meldeverfahren zur Sozialversicherung (gesetzliche Kranken-/Renten- und Pflegeversicherung) und zur Arbeitslosenversicherung der Bundesagentur für Arbeit, das mit Wirkung vom 1. Januar 1973 im früheren Bundesgebiet und nach der Wiedervereinigung auch in den neuen Ländern und Berlin-Ost eingeführt worden ist. Eine vollständige Überarbeitung und Neugestaltung des Verfahrens erfolgte zum 1. Januar 1999. Dieses Verfahren verlangt von den Arbeitgebern für alle sozialversicherungspflichtig beschäftigten Arbeitnehmer („Beschäftigte“) einheitliche und automationsgerechte Meldungen über demografische, erwerbsstatistische und sozialversicherungsrechtliche Tatbestände. Die maschinelle Verarbeitung der anfallenden Meldungen ermöglicht sowohl Auswertungen zur kurzfristigen, laufenden Arbeitsmarkt- und Konjunkturbeobachtung als auch weitergehende Strukturanalysen und -vergleiche in größeren Zeitabständen.

Der inzwischen eingetretene Wandel von Bildungs- und Beschäftigungsstrukturen und die Änderung rechtlicher Grundlagen (SGB IV § 28a Abs. 3 Nr. 5) erforderten eine Modernisierung des Erhebungsverfahrens, um auch in Zukunft eine sachgerechte Berichterstattung aus der Beschäftigungsstatistik zu ermöglichen. Kernelement der Reform war die Entwicklung und Einführung der neuen Klassifikation der Berufe 2010. Um diese Klassifikation auch für die Beschäftigungsstatistik nutzen zu können, musste der Tätigkeitsschlüssel für die Arbeitgebermeldungen geändert werden. Gleichzeitig wurde auch die Angabe zur Ausbildung im Tätigkeitsschlüssel modernisiert: Statt einer gemischten Angabe können jetzt schulische und berufliche Ausbildung getrennt angegeben werden und auch die Zuordnung heutiger Ausbildungen wie z.B. Bachelorabschlüsse wurde ermöglicht. Daneben wurde die Differenzierung

der Angaben zu Teilzeit (unter bzw. über 18 Stunden) gestrichen, einerseits um die Belastung der Arbeitgeber zu vermindern, andererseits weil die Auswertung in dieser Differenzierung wegen Erfassungsungenauigkeiten ohnehin in der Statistik kaum genutzt werden konnte.

Wegen dieser Umstellung im Erhebungsverfahren war für die Stichtage nach dem 30. Juni 2011 und vor dem 31. Dezember 2012 weder eine Berichterstattung zum Beruf, noch zur Ausbildung oder zur Arbeitszeit möglich.

Ergebnisse dieser drei Merkmale sind nur bedingt mit den Ergebnissen der Stichtage vor dem 30. Juni 2011 vergleichbar. Insbesondere beim Beruf ergeben sich durch die Umstellung auf die neue „Klassifikation der Berufe 2010“ (KldB 2010) erhebliche Unterschiede.

Desweiteren führte die Bundesagentur für Arbeit im August 2014 eine **Revision der Beschäftigungsstatistik** durch. Im Rahmen dieser Revision wurde u.a. der Kreis der sozialversicherungspflichtig Beschäftigten definitorisch erweitert. Die bedeutendsten neu hinzugekommenen Gruppen sind die behinderten Menschen in anerkannten Werkstätten sowie Personen, die ein freiwilliges soziales, ökologisches Jahr oder einen Bundesfreiwilligendienst leisten. Die Bundesagentur für Arbeit revidierte die Daten der sozialversicherungspflichtig Beschäftigten rückwirkend bis 1999. Die bereits veröffentlichten statistischen Berichte zu den sozialversicherungspflichtig Beschäftigten bis zum Stichtag 30.06.2013 werden in Bayern voraussichtlich nicht revidiert.

Nähere Informationen zur Revision der Beschäftigungsstatistik finden Sie in dem entsprechenden Methodenbericht der Bundesagentur für Arbeit:

<http://statistik.arbeitsagentur.de/Statistischer-Content/Grundlagen/Methodenberichte/Beschaeftigungsstatistik/Generische-Publikationen/Methodenbericht-Beschaeftigungsstatistik-Revision-2014.pdf>

Rechtsgrundlage

Die gesetzliche Grundlage für die Durchführung der Statistik sozialversicherungspflichtig Beschäftigter ist seit dem 1. Januar 1998 das Dritte Buch Sozialgesetzbuch – Arbeitsförderung – (SGB III) vom 24. März 1997 (BGBl. I S. 594), in der Fassung der zwischenzeitlich erfolgten Änderungen. Die Bundesagentur für Arbeit ist unverändert damit beauftragt, auf der Grundlage der Meldungen nach § 28a des Vierten Buches Sozialgesetzbuch – Sozialversicherung – (SGB IV vom 23. Dezember 1976 (BGBl. I S. 3845)) eine Statistik sozialversicherungspflichtig Beschäftigter zu erstellen. Aufgabe der Statistischen Ämter des Bundes und der Länder ist es, in Ergänzung dazu im Rahmen des erwerbsstatistischen Gesamtsystems wichtige Tabellen und Dateien zu erstellen, für allgemeine Zwecke zu veröffentlichen und sie mit den Beschäftigten- und Entgelttabellen aus anderen Quellen zu koordinieren. Die Bundesagentur für Arbeit stellt dem Statistischen Bundesamt und den Statistischen Ämtern der Länder die hierfür erforderlichen Daten zu sozialversicherungspflichtig Beschäftigten gemäß § 282a Abs. 2 SGB III zur Verfügung.

Auskunftspflichtige

Auskunftspflichtig sind gemäß den Vorschriften der Verordnung über die Erfassung und Übermittlung von Daten für die Träger der Sozialversicherung (Datenerfassung- und Datenübermittlungsverordnung - DEÜV) die Arbeitgeber. Sie müssen an die Träger der Sozialversicherung Meldungen verschiedenen Inhalts über die in ihren Betrieben sozialversicherungspflichtig Beschäftigten erstatten. Anlass, Form und Fristen für diese richten sich nach den Vorschriften des zweiten Abschnittes der DEÜV (§§ 6, 8 bis 13).

Erfasster Personenkreis

Der Personenkreis, für den Meldungen im Rahmen des integrierten Meldeverfahrens zur Sozialversicherung zu erstatten sind, ist in § 3 DEÜV festgelegt. Die Abgrenzung der hier publizierten Beschäftigtenzahlen wird im Abschnitt „Begriffliche Erläuterungen“ erklärt.

Nach den Ergebnissen der Repräsentativstatistik über die Bevölkerung und den Arbeitsmarkt (Mikrozensus) stellen sozialversicherungspflichtig Beschäftigte einen Anteil von etwa vier Fünftel an allen Erwerbstätigen.

Bedingt durch die Beschäftigtenstruktur in den einzelnen Wirtschaftszweigen ergibt sich aber, dass die Gesamtheit der Erwerbstätigen eines Wirtschaftszweiges durch die Ergebnisse der Beschäftigungsstatistik unterschiedlich stark repräsentiert wird. Während im Verarbeitenden Gewerbe der weitaus überwiegende Teil der Erwerbstätigen der Sozialversicherungspflicht unterliegt, ist der Deckungsgrad der Beschäftigungsstatistik in anderen Wirtschaftszweigen mit hohen Anteilen Selbständiger, mithelfender

Familienangehöriger, Beamter sowie geringfügig Beschäftigter entscheidend geringer (z.B. Land- und Forstwirtschaft; Handel; Instandhaltung und Reparatur von Kraftfahrzeugen und Gebrauchsgütern; Öffentliche Verwaltung; Verteidigung; Sozialversicherung).

Je nach Wirtschaftsstruktur weist der Deckungsgrad auch in regionaler Gliederung entsprechende Unterschiede auf.

Meldeweg und Art der Meldungen

Im zweiten Abschnitt der Datenerfassungs- und -übermittlungsverordnung (DEÜV) werden sämtliche im Rahmen des integrierten Meldeverfahrens zur Sozialversicherung möglichen Meldungen mit den jeweils zu beachtenden Meldefristen genannt. Nach dem (Melde-) Anlass werden unterschieden:

- die Anmeldung (§ 6 DEÜV) bei Aufnahme einer versicherungspflichtigen Beschäftigung,
- die Abmeldung (§ 8 DEÜV) bei Beendigung einer versicherungspflichtigen Beschäftigung,
- die Unterbrechungsmeldung (§ 9 DEÜV) bei Unterbrechung einer versicherungspflichtigen Beschäftigung durch Wegfall des Anspruchs auf Arbeitsentgelt für mindestens einen Kalendermonat,
- die Jahresmeldung (§ 10 DEÜV) für jedes am 31. Dezember eines Jahres bestehende Beschäftigungsverhältnis (bis zum 15. April des Folgejahres),
- sonstige Meldungen (§ 12 DEÜV) bei einem Wechsel der Beitragsgruppe, des Personengruppenschlüssels, der Krankenkasse, bei Beendigung oder Beginn einer Berufsausbildung und/oder bei Wechsel von einer Betriebsstätte im Beitrittsgebiet zu einer Betriebsstätte im übrigen Bundesgebiet und umgekehrt.

Die Meldefristen wurden vereinheitlicht; alle Meldungen haben mit der nächsten Lohn- und Gehaltsabrechnung zu erfolgen, maximal jedoch innerhalb von 6 Wochen seit Eintritt des Ereignisses.

Darüber hinaus kann sich die Pflicht zur Abgabe einer Meldung auch bei einmaliger Zahlung beitragspflichtigen Entgelts ergeben (§ 11 DEÜV).

Die vom Arbeitgeber mitzuteilenden Merkmale und Tatbestände sind in § 28a Abs. 1 bis 3 SGB IV geregelt und umfassen u. a. die Adresse und Versicherungsnummer des/der Beschäftigten, demografische Merkmale, Angaben über die ausgeübte Tätigkeit sowie die Beitragsgruppen zur Kranken-, Renten- und Arbeitslosenversicherung.

Mit Inkrafttreten der DEÜV zum 1. Januar 1999 wurde die elektronische Datenübermittlung bzw. die Datenübermittlung mittels Datenträger als Übermittlungsstandard des Regelfalles eingeführt (§ 16 DEÜV). Ab Januar 2006 sind nur noch maschinell erstellte Meldungen mit gesicherter und verschlüsselter Datenübertragung innerhalb bestimmter Fristen zulässig. Dies wird durch eine Änderung des § 28a Abs. 1 SGB IV sowie des § 18 der DEÜV im Verwaltungsvereinfachungsgesetz konkretisiert. Die Arbeitgeber übermitteln ihre Meldungen an die im Zulassungsbescheid bezeichneten Annahmestellen (über die zuständigen Krankenkassen oder die von ihnen beauftragten Einzugsstellen). Diese prüfen die Meldungen auf formale und inhaltliche Richtigkeit und nehmen – falls erforderlich – Korrekturen vor. Die Weiterleitung der von den Annahmestellen geprüften Daten erfolgt innerhalb von 5 Arbeitstagen an die in § 34 DEÜV genannten Stellen. Dies sind für die bisherigen LVA-Versicherten die Deutsche Rentenversicherung (jeweiliger Regionalträger), für die bisherigen Versicherten der Bahnversicherungsanstalt, der Seekasse sowie der knappschaftlichen Krankenversicherung unmittelbar die deutsche Rentenversicherung „Knappschaft-Bahn-See“, wenn diese die Rentenversicherung durchführt, für die übrigen Versicherten die Deutsche Rentenversicherung Bund. Nach einer weiteren Prüfung dort werden die für die Arbeitsverwaltung relevanten Daten an die Bundesagentur für Arbeit übermittelt.

Nach dem Gesetz zur Organisationsreform in der gesetzlichen Rentenversicherung (RVOrgG) vom 9. Dezember 2004 entfällt die Unterscheidung Arbeiter/Angestellte ab dem 1. Januar 2005 und wird durch den Begriff „Beschäftigte“ ersetzt.

Zum 1. Oktober 2005 erfolgte die strukturelle Änderung der Rentenversicherung (mit Umbenennung der Rentenversicherungsträger).

Die Bundesagentur für Arbeit führt für jeden Versicherten unter seiner Versicherungsnummer ein sogenanntes Versichertenkonto, auf dem alle eingehenden Meldungen in der Reihenfolge des Wirksamkeitsdatums gespeichert werden. Diese Versichertendatei bildet die Grundlage der Auszahlungen für statistische Zwecke.

Merkmale

Als auswertbare Merkmale der Beschäftigungsstatistik stehen zur Verfügung:

- Altersjahr
- Geschlecht
- Staatsangehörigkeit
- Schul- und Berufsabschluss
- Auszubildende(r)
- Anforderungsniveau
- Vollzeit-/Teilzeitbeschäftigung
- Beruf (ausgeübte Tätigkeit)
- Wirtschaftszweig
- Arbeitsort und Wohnort

Begriffliche Erläuterungen

Sozialversicherungspflichtig Beschäftigte

Zu dem von der Sozialversicherungspflicht erfassten Personenkreis zählen alle Arbeitnehmer einschließlich der zu ihrer Berufsausbildung Beschäftigten, die kranken-, renten-, pflegeversicherungspflichtig und/oder beitragspflichtig nach dem Recht der Arbeitsförderung sind oder für die von den Arbeitgebern Beitragsanteile nach dem Recht der Arbeitsförderung zu entrichten sind. Dazu gehören insbesondere auch Auszubildende, Altersteilzeitbeschäftigte, Praktikanten, Werkstudenten, behinderte Menschen in anerkannten Werkstätten oder gleichartigen Einrichtungen (seit der Revision 2014), Personen in Einrichtungen der Jugendhilfe, Berufsbildungswerken oder ähnlichen Einrichtungen für behinderte Menschen (seit der Revision 2014) sowie Personen, die ein freiwilliges soziales, ein freiwilliges ökologisches Jahr oder einen Bundesfreiwilligendienst ableisten (seit der Revision 2014).

Wehr- und Zivildienstleistende gelten nur dann als sozialversicherungspflichtig Beschäftigte, wenn sie ihren Dienst aus einem weiterhin bestehenden Beschäftigungsverhältnis heraus angetreten haben und nur wegen der Ableistung dieser Dienstzeiten kein Entgelt erhalten.

Daneben besteht in wenigen Fällen auch für Selbständige Versicherungspflicht in der Sozialversicherung.

Nicht zu den sozialversicherungspflichtig Beschäftigten zählen dagegen der weitaus überwiegende Teil der Selbständigen, die mithelfenden Familienangehörigen sowie die Beamten.

Ab dem Stichtag 1. April 1999 sind die gesetzlichen Regelungen zur Sozialversicherungspflicht geringfügiger Beschäftigungsverhältnisse grundlegend geändert bzw. ab dem Stichtag 1. April 2003 modifiziert worden. Nach der maßgebenden Regelung des § 8 SGB IV wird zwar nach wie vor zwischen kurzfristigen Beschäftigungen (als „kurzfristig“ gilt eine Tätigkeit immer dann, wenn sie nach ihrer Eigenart oder im Voraus vertraglich auf höchstens zwei Monate oder 50 Arbeitstage begrenzt ist) auf der einen und geringfügig entlohnten Tätigkeiten (als „geringfügig entlohnt“ ist eine Tätigkeit immer dann zu klassifizieren, wenn bestimmte Einkommenshöchstgrenzen nicht überschritten werden) auf der anderen Seite unterschieden. Ab dem vorgenannten Stichtag gilt allerdings eine einheitliche und gegenwärtig auf 450 Euro festgeschriebene Entgeltgrenze (unter Wegfall der bisherigen zeitlichen Begrenzung).

Mit dem Gesetz zur Neuregelung der geringfügigen Beschäftigungsverhältnisse vom 24. März 1999 mit Wirkung vom 1. April 1999 bzw. mit der Modifizierung zum 1. April 2003 (Einführung der sogenannten „Mini-Jobs“ mit Nichtanrechnung des ersten Mini-Jobs auf eine bereits vorliegende Hauptbeschäftigung) sind Arbeitgeber verpflichtet, auch für Personen, die ausschließlich geringfügig entlohnte Tätigkeiten ausüben, pauschalierte Beiträge zu Kranken- und Rentenversicherung zu entrichten, wobei der Beitrag zur Rentenversicherung von den Beschäftigten zur Erlangung verbesserter Leistungsansprüche durch freiwillige Zuzahlung aufgestockt werden kann.

Ausschließlich geringfügig entlohnte Personen, die nur wegen der gesetzlichen Neuregelung in den Kreis der sozialversicherungspflichtig Beschäftigten gelangt sind, werden in den Tabellen dieser Fachserie bis auf Weiteres nicht nachgewiesen. Die Berichterstattung über diesen Personenkreis erfolgt gesondert durch die Bundesagentur für Arbeit.

Personen, die als einzige Tätigkeit eine kurzzeitige Beschäftigung im Sinne des § 8 Abs. 1 SGB IV ausüben, bleiben auch nach den neuen rechtlichen Regelungen von der Versicherungspflicht befreit und sind daher ebenfalls nicht in der Nachweisungsliste dieser Veröffentlichung enthalten.

Für die Jahre der bisherigen Berichterstattung im Rahmen dieser Veröffentlichungsreihe waren folgende Euro-Beträge für die Abgrenzung geringfügiger Beschäftigungen nach dem Entgelt-Kriterium des § 8 SGB IV maßgebend:

Zeitraum	Monatliches Entgelt
1. Januar 1992 – 31. Dezember 1992	256 €
1. Januar 1993 – 31. Dezember 1993	271 €
1. Januar 1994 – 31. Dezember 1994	286 €
1. Januar 1995 – 31. Dezember 1995	297 €
1. Januar 1996 – 31. Dezember 1996	302 €
1. Januar 1997 – 31. Dezember 1997	312 €
1. Januar 1998 – 31. Dezember 1998	317 €
1. Januar 1999 – 31. Dezember 2001	325 €
1. Januar 2002 – 31. März 2003	325 €
1. April 2003 – 31. Dezember 2012	400 €
seit 1. Januar 2013	450 €

Alter

Beim Stichtagsmaterial wird das Alter der Beschäftigten nach der sogenannten Altersjahrmethode ermittelt. Bei dieser Berechnung wird aus dem Geburtsdatum und dem Berichtsstichtag exakt ermittelt, welches Altersjahr der/die Beschäftigte am Berichtsstichtag vollendet hatte.

Ausländer

Als Ausländer gelten alle Personen, die nicht Deutsche im Sinne des Artikels 116 Abs. 1 des Grundgesetzes sind und für die ein Staatsangehörigkeitsschlüssel erfasst wurde.

Beruf (ausgeübte Tätigkeit)

Maßgebend für die Berufsbezeichnung ist allein die gegenwärtig ausgeübte Tätigkeit und nicht der erlernte oder früher ausgeübte Beruf.

Für die Einordnung der sozialversicherungspflichtig Beschäftigten in bestimmte Berufsbereiche wird die „Klassifikation der Berufe 2010“ (KldB 2010) verwendet.

Regionale Zuordnung

Die sozialversicherungspflichtig Beschäftigten werden sowohl nach dem inländischen Arbeitsort als auch nach dem Wohnort im In- oder Ausland nachgewiesen. Der inländische Arbeitsort ist die Gemeinde, in der der Betrieb liegt, in dem die Arbeitnehmer beschäftigt sind. Die Zuordnung zum Wohnort richtet sich nach den dem Arbeitgeber gegenüber angegebenen melderechtlichen Verhältnissen. Der Gebietsstand ist jeweils stichtagsbezogen.

Sozialversicherungspflichtig Beschäftigte, die nicht am angegebenen Wohnort arbeiten, werden in der Ergebnisdarstellung auch als „Auspendler“; Beschäftigte, die nicht am Arbeitsort wohnen bzw. gemeldet sind, als „Einpendler“ bezeichnet. Aus der Sicht des Arbeitsortes ist der „Pendlersaldo“ positiv oder negativ, je nachdem ob die Zahl der „Einpendler“ die der „Auspendler“ übersteigt oder nicht.

In dem vorliegenden Bericht wurden erstmals im Vergleich zu früher veröffentlichten Berichten die Personen ohne Angabe zum Wohnort bzw. zum Arbeitsort bei der Berechnung des Pendlersaldos (Einpendler abzüglich Auspendler) ausgeklammert. Ist der Wohn- oder der Arbeitsort eines Beschäftigten nicht bekannt, darf man ihn nicht zu den Pendlern zählen.

Angaben über Beschäftigte mit ausländischem Arbeitsort liegen aus dieser Berichterstattung definitiv nicht vor. Der gegenüber dem Ausland ausgewiesene „Pendlersaldo“ ist deshalb nur in formalem Sinne positiv.

Voll-/Teilzeitbeschäftigte

Die Unterscheidung der sozialversicherungspflichtig Beschäftigten nach Voll- und Teilzeitbeschäftigten richtet sich nach den von den Arbeitgebern in den Meldebelegen erteilten Angaben.

Je nachdem, welche arbeitsvertraglich vereinbarte Wochenarbeitszeit einem Beschäftigungsverhältnis zugrunde liegt, wird zwischen den folgenden Kategorien unterschieden:

- vollzeitbeschäftigt,
- teilzeitbeschäftigt.

Danach gilt als teilzeitbeschäftigt, wessen Arbeitszeit unter der betrieblichen Arbeitszeit (=Vollzeit) liegt.

Wirtschaftszweig

Der Wirtschaftszweig wird (ab dem II. Quartal 2008) nach der „Klassifikation der Wirtschaftszweige Ausgabe 2008 (WZ 2008)“ verschlüsselt. Die Gliederung der WZ 2008 wurde unter Beteiligung von Datennutzern und Datenproduzenten in Verwaltung, Wirtschaft, Forschung und Gesellschaft geschaffen. Sie berücksichtigt die Vorgaben der statistischen Systematik der Wirtschaftszweige in der Europäischen Gemeinschaft (NACE Rev. 2), die mit der Verordnung (EG) Nr. 1893/2006 des Europäischen Parlaments und des Rates vom 20. Dezember 2006 (ABl. EG Nr. L 393 S.1) veröffentlicht wurde. Die Zustimmung der Europäischen Kommission gemäß Artikel 4, Absatz 3, der o.g. Verordnung liegt vor. Die Anwendung der WZ 2008 für statistische Zwecke ergibt sich aus Artikel 8 der o.g. Verordnung. Danach sind Statistiken, die sich auf vom 1. Januar 2008 an durchgeführte Wirtschaftstätigkeiten beziehen (Berichtsperiode), auf der Grundlage der NACE Rev. 2 (in Deutschland auf der Grundlage der WZ 2008) zu erstellen.

Formaler Aufbau der WZ 2008

Gliederungsebene	Anzahl	Kode
Abschnitte	21	A-U
Abteilungen	88	01-99
Gruppen	272	01.1-99.0
Klassen	615	01.11-99.00
Unterklassen	839	01.11.0-99.00.0

Grundsätzlich sind die wirtschaftsfachlichen Ergebnisse der Beschäftigungsstatistik mit anderen deutschen und europäischen Wirtschaftsstatistiken vergleichbar.

Bei einer Zusammenführung von Angaben der Beschäftigungsstatistik mit anderen Datenquellen kann dennoch die Vergleichbarkeit aus methodischen Gründen eingeschränkt sein. Dies gilt vor allem auch bei einer Gegenüberstellung mit Beschäftigtenzahlen aus anderen statistischen Erhebungen. So können Abweichungen darauf beruhen, dass sich die wirtschaftssystematische Klassifizierung auf unterschiedliche statistische Einheiten (Unternehmen/Betrieb) bezieht. Sie ergeben sich fast zwangsläufig dann, wenn die Vergleichsergebnisse nicht ebenfalls durch die Befragung der statistischen Einheit gewonnen, sondern – wie beim Mikrozensus, der jährlichen Repräsentativstatistik der Bevölkerung und des Arbeitsmarktes – beim Erwerbstätigen selbst erhoben worden sind. Weitere mögliche Abweichungen ergeben sich aus Art und Zeitpunkt der Erhebung.

Als Kriterium für die Bestimmung des Schwerpunktes der wirtschaftlichen Tätigkeit des Betriebs – nach ausschließlich funktionalen Aspekten – werden zuerst die Wertschöpfungsanteile, dann die Umsatzanteile, und nur in den Fällen, in denen solche nicht zur Verfügung stehen, hilfsweise die Zahl der Beschäftigten herangezogen. Eine solche Behelfslösung gilt auch für die Beschäftigungsstatistik. So gilt als „Betrieb“ – dessen wirtschaftlicher Schwerpunkt maßgebend für die wirtschaftsfachliche Zuordnung der sozialversicherungspflichtig Beschäftigten ist – im Sinne der Beschäftigungsstatistik immer die Einheit, für die zur Durchführung des gemeinsamen Meldeverfahrens zur Sozialversicherung dem meldepflichtigen Arbeitgeber eine Betriebsnummer zu Verfügung gestellt worden ist.

Dies ist im Allgemeinen die wirtschaftsfachlich abgrenzbare und regional abgegrenzte Niederlassung / Arbeitsstätte. Im Sinne der NACE Rev. 2 ist dies die örtliche Einheit, in der sozialversicherungspflichtig Beschäftigte tätig sind. Der „Betrieb“ kann jedoch auch aus mehreren Niederlassungen eines Unternehmens mit gleichem wirtschaftsfachlichem Schwerpunkt bestehen, die zur Vereinfachung des Meldeverfahrens zusammengefasst werden dürfen, allerdings nur dann, wenn sie innerhalb derselben Gemeinde liegen.

Grundsätzlich anzumerken ist ferner, dass über die hier vorgelegten Ergebnisgliederungen hinaus in den Statistischen Ämtern des Bundes und der Länder Angaben bis zur Ebene der dreistellig numerisch verschlüsselten Wirtschaftsgruppe zur Verfügung stehen, die gleichzeitig der Tiefengliederung für den Mikrozensus entspricht (vgl. hierzu Anhang).

Methodische Änderungen beim Umstieg der Klassifikation der Wirtschaftszweige nach WZ 2003 auf WZ 2008:

Ergebnisse aus der Beschäftigungsstatistik nach wirtschaftsfachlicher Gliederung der neuen WZ 2008 sind größtenteils mit den Ergebnissen aus der Vorgängerversion WZ 2003 nicht vergleichbar. Beim Übergang auf die WZ 2008 wurde nicht nur die Gliederungsstruktur der Wirtschaftszweigklassifikation in einigen Bereichen umfassend geändert, es wurde auch der Abdeckungsbereich der Klassifikation erweitert. Um geänderte Produktionsformen und neue Tätigkeiten zu berücksichtigen, wurden auf der

obersten Klassifikationsebene konzeptionell neue Gliederungspositionen geschaffen und neue Unterteilungen eingeführt. Die WZ 2008 ist in einigen Bereichen tiefer gegliedert als ihre Vorgängerversion, vor allem im Bereich der Erbringung von Dienstleistungen sind alle Hierarchieebenen betroffen.

Auf der obersten Hierarchieebene der WZ 2008 lassen einige Abschnitte mit der Vorgängerversion der Klassifikation einen einfachen Vergleich zu. Allerdings verhindert die Einführung neuer Positionen auf Abschnittsebene, z.B. der Abschnitt „Information und Kommunikation“, einen Gesamtvergleich zwischen der WZ 2008 und der WZ 2003.

Abb. 1

Von der Meldung des Arbeitgebers zur Statistik

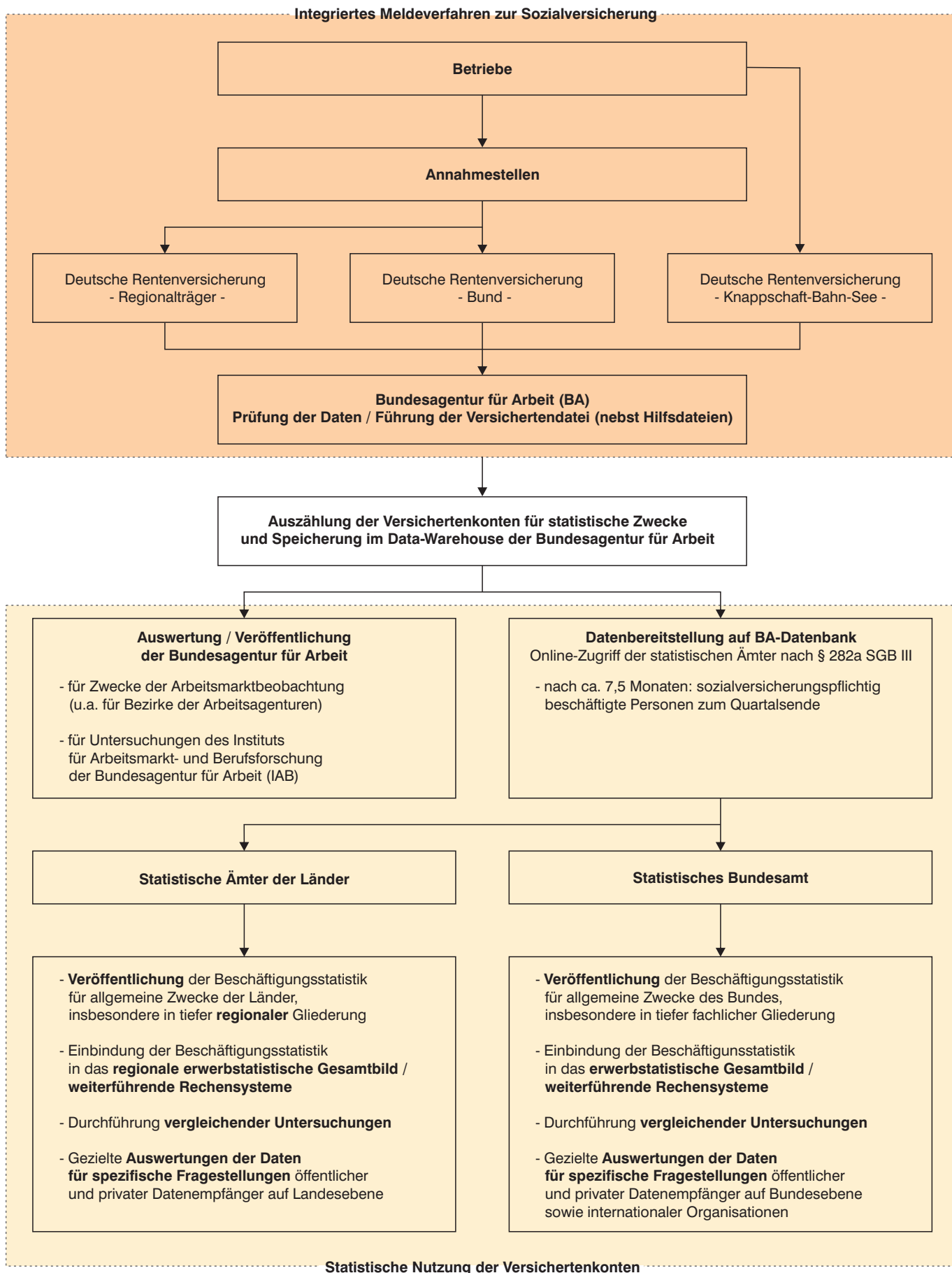

Quelle: Statistisches Bundesamt

Abb. 2

Veränderung der sozialversicherungspflichtig Beschäftigten am Arbeitsort in den kreisfreien Städten und Landkreisen Bayerns zum 30. Juni 2014 gegenüber dem Vorjahr in Prozent



Abnahme in Prozent		Häufigkeit	
	bis unter 0,0	4	
Zunahme in Prozent		Häufigkeit	
	0,0 bis unter 1,0	9	
	1,0 bis unter 2,0	29	
	2,0 bis unter 3,0	31	
	3,0 bis unter 4,0	20	
	4,0 oder mehr	3	

Größte Abnahme: Krfr. St Ansbach -0,8 %
 Größte Zunahme: Lkr Forchheim 4,6 %
Bayern: 2,3 %

Abb. 3

Anteil der Ausländer an allen sozialversicherungspflichtig Beschäftigten am Arbeitsort in den kreisfreien Städten und Landkreisen Bayerns am 30. Juni 2014 in Prozent

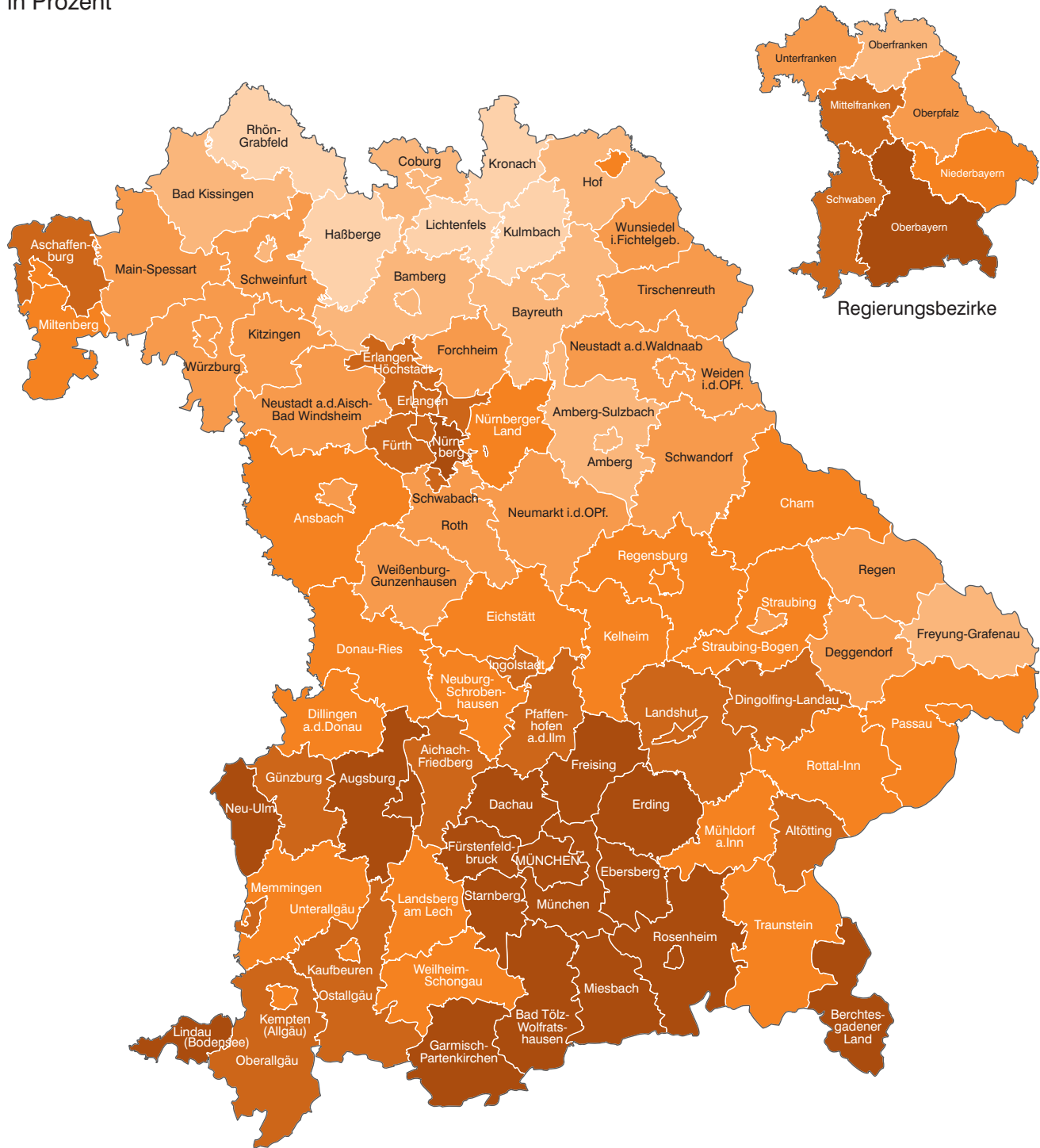

Anteil der Ausländer in Prozent		Häufigkeit		
Lightest Orange	bis unter 3,0	5	Minimum:	Lkr Rhön-Grabfeld 2,4 %
Light Orange	3,0 bis unter 5,0	12	Maximum:	Krfr. St München 18,4 %
Orange	5,0 bis unter 7,0	19	Bayern:	10,7 %
Dark Orange	7,0 bis unter 9,0	24		
Dark Orange/Brown	9,0 bis unter 11,0	17		
Darkest Brown	11,0 oder mehr	19		

Abb. 4

Entwicklung der sozialversicherungspflichtig Beschäftigten am Arbeitsplatz in Bayern seit 2000 nach Geschlecht, Ausländern und Teilzeit
jeweils zum 30. Juni (2000=100)

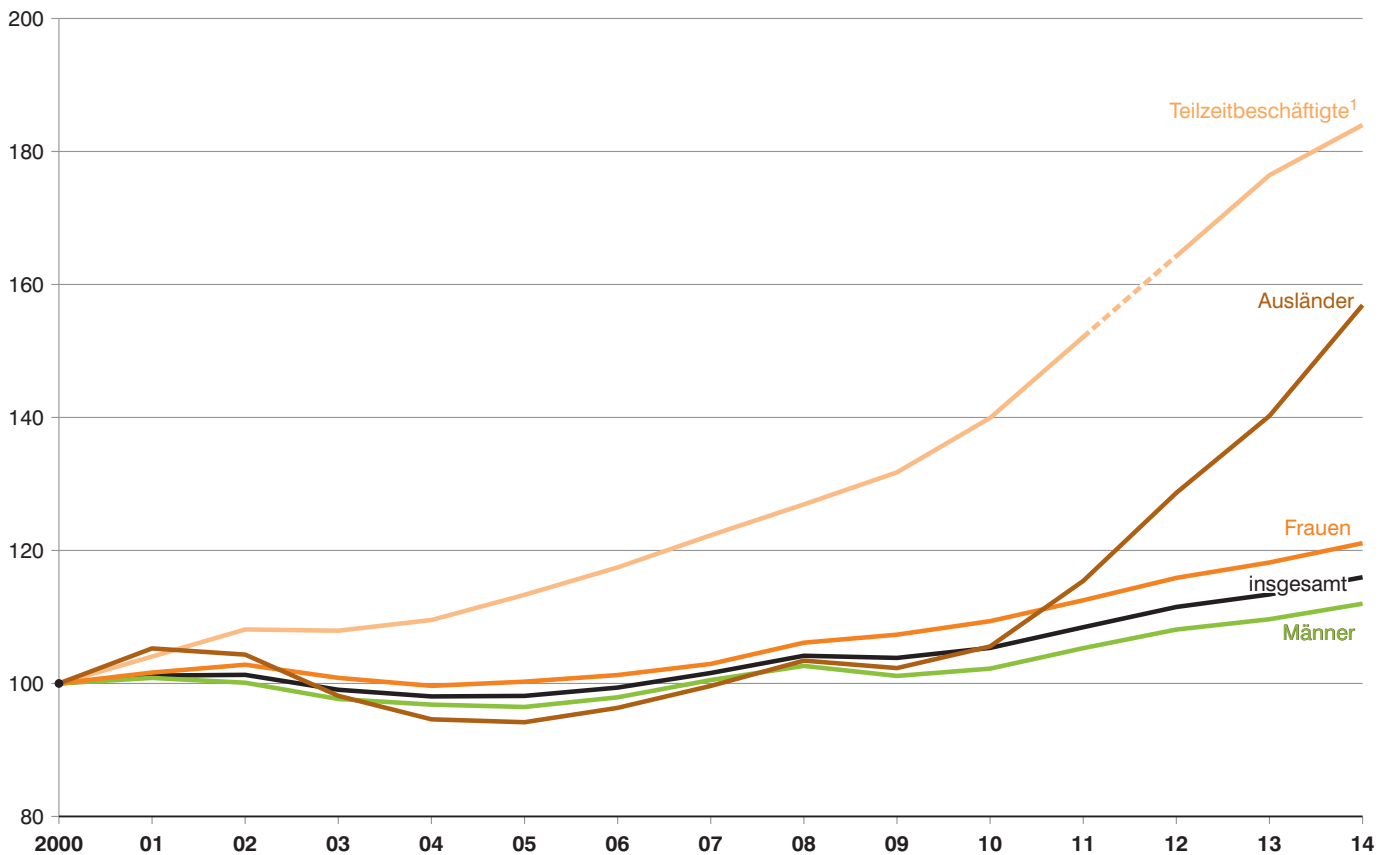

¹ Aufgrund der Umstellung der Erhebungsinhalte hinsichtlich der Angaben zur Tätigkeit („Arbeitszeit“, „Ausbildung“ und „ausgeübte Tätigkeit (Beruf)“) ist ein statistischer Nachweis für Stichtage 30.06.2011 und 30.06.2012 nicht sinnvoll.

Abb. 5

Sozialversicherungspflichtig Beschäftigte am Arbeitsplatz in Bayern seit 2000
jeweils zum Quartalsende in Millionen



Abb. 6

Vergleich der Altersstrukturen der sozialversicherungspflichtig Beschäftigten am Arbeitsort in Bayern 2004 und 2014

jeweils zum 30. Juni in Tausend

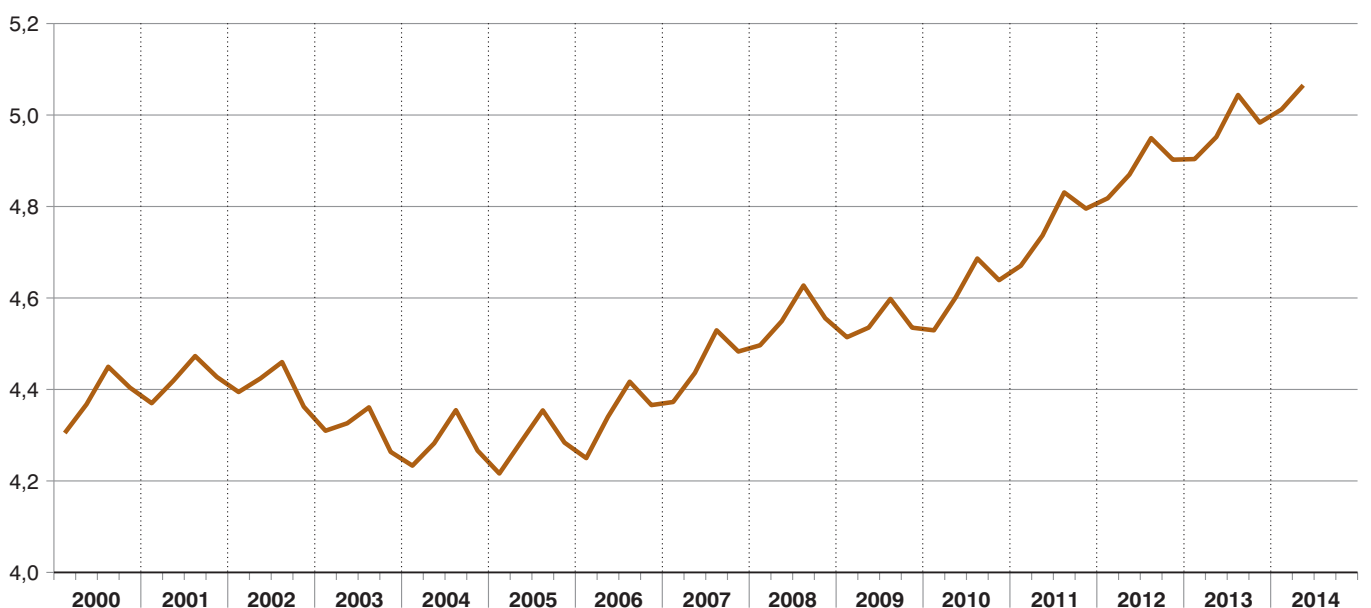

Abb. 7

Sozialversicherungspflichtig Beschäftigte am Arbeitsort in Bayern am 30. Juni 2014 nach Wirtschaftsabschnitten und Geschlecht in Tausend

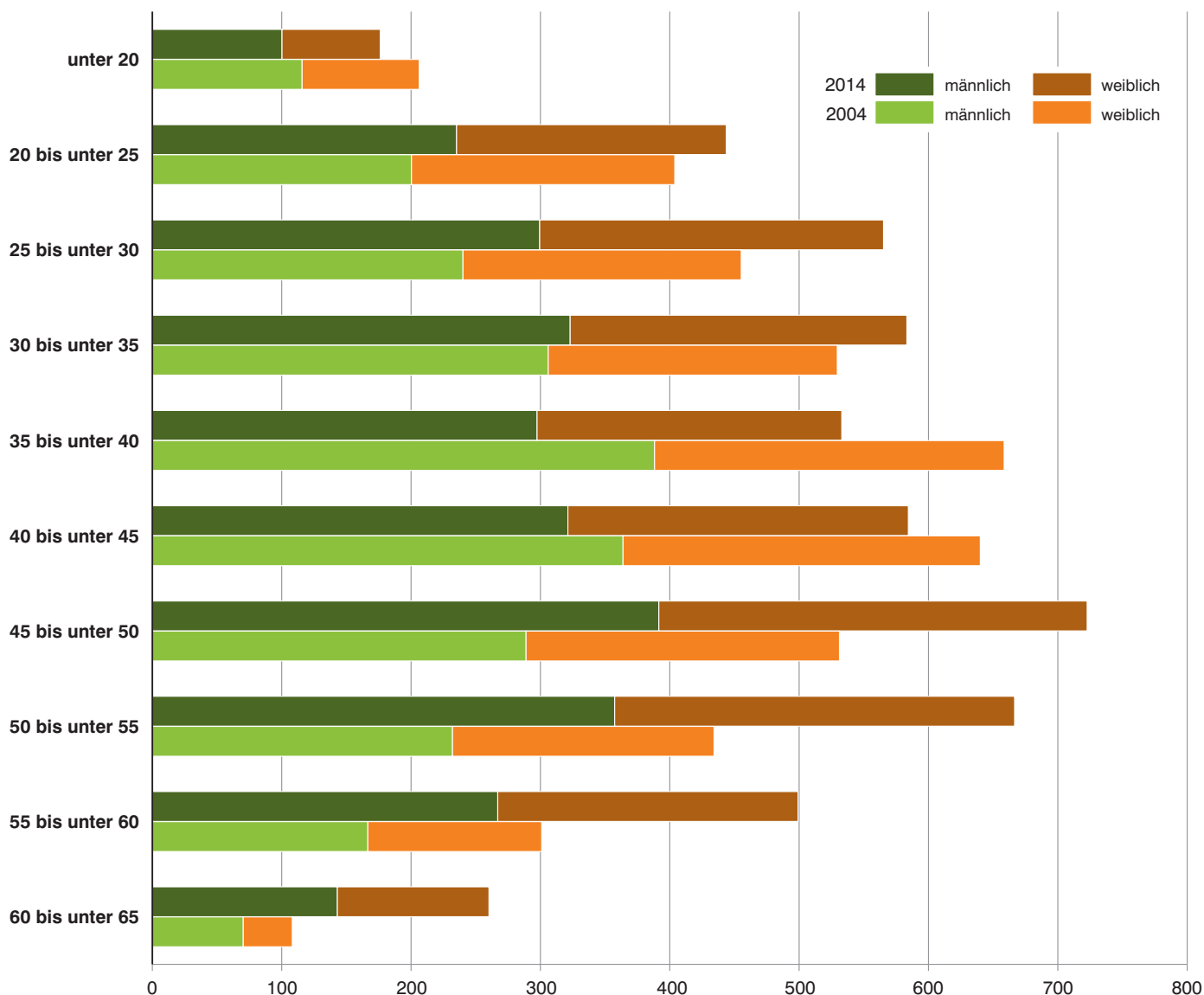

Abb. 8

Teilzeitbeschäftigte und ausländische Beschäftigte am Arbeitsort in Bayern am 30. Juni 2014 nach Wirtschaftsabschnitten
in Tausend

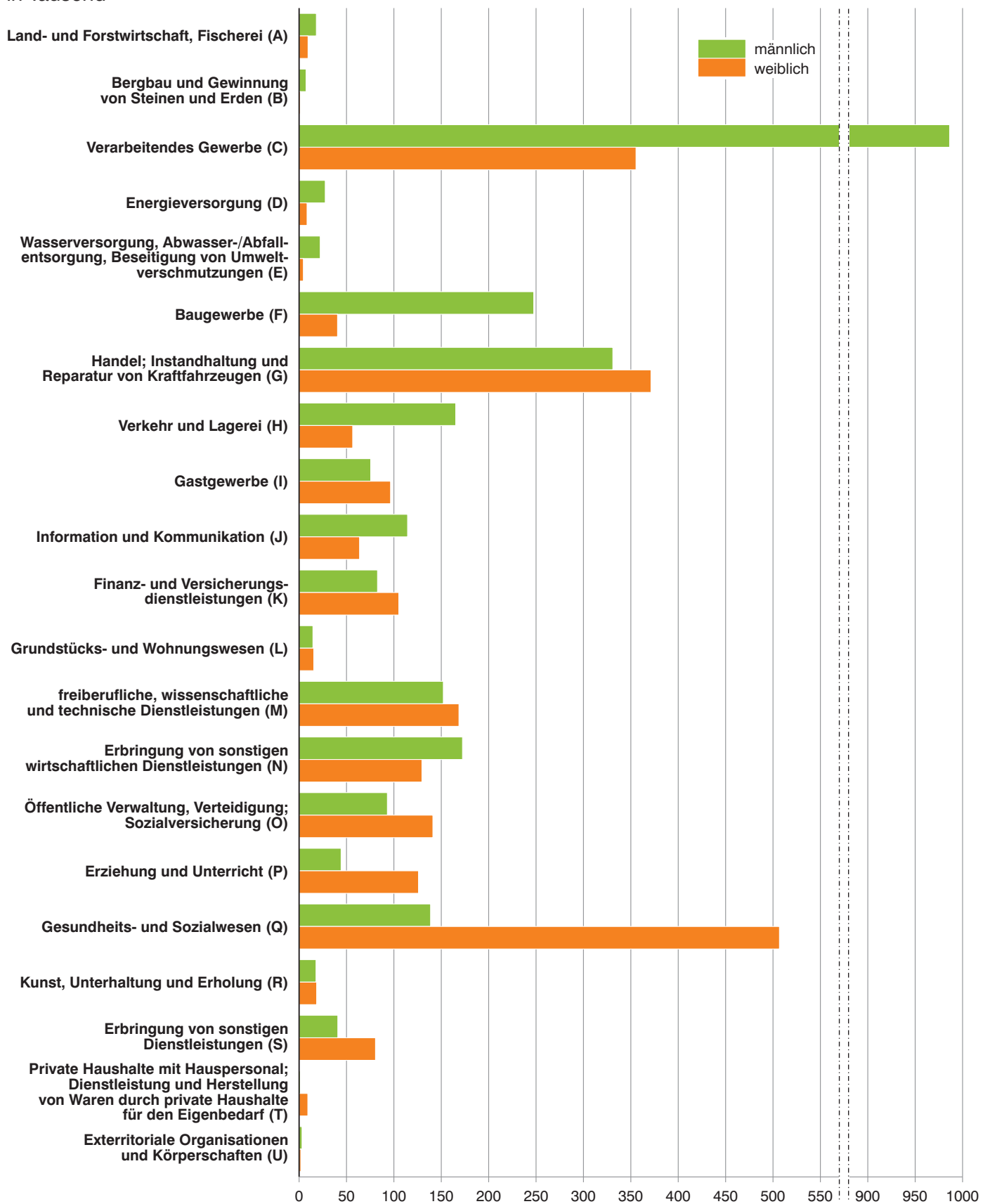
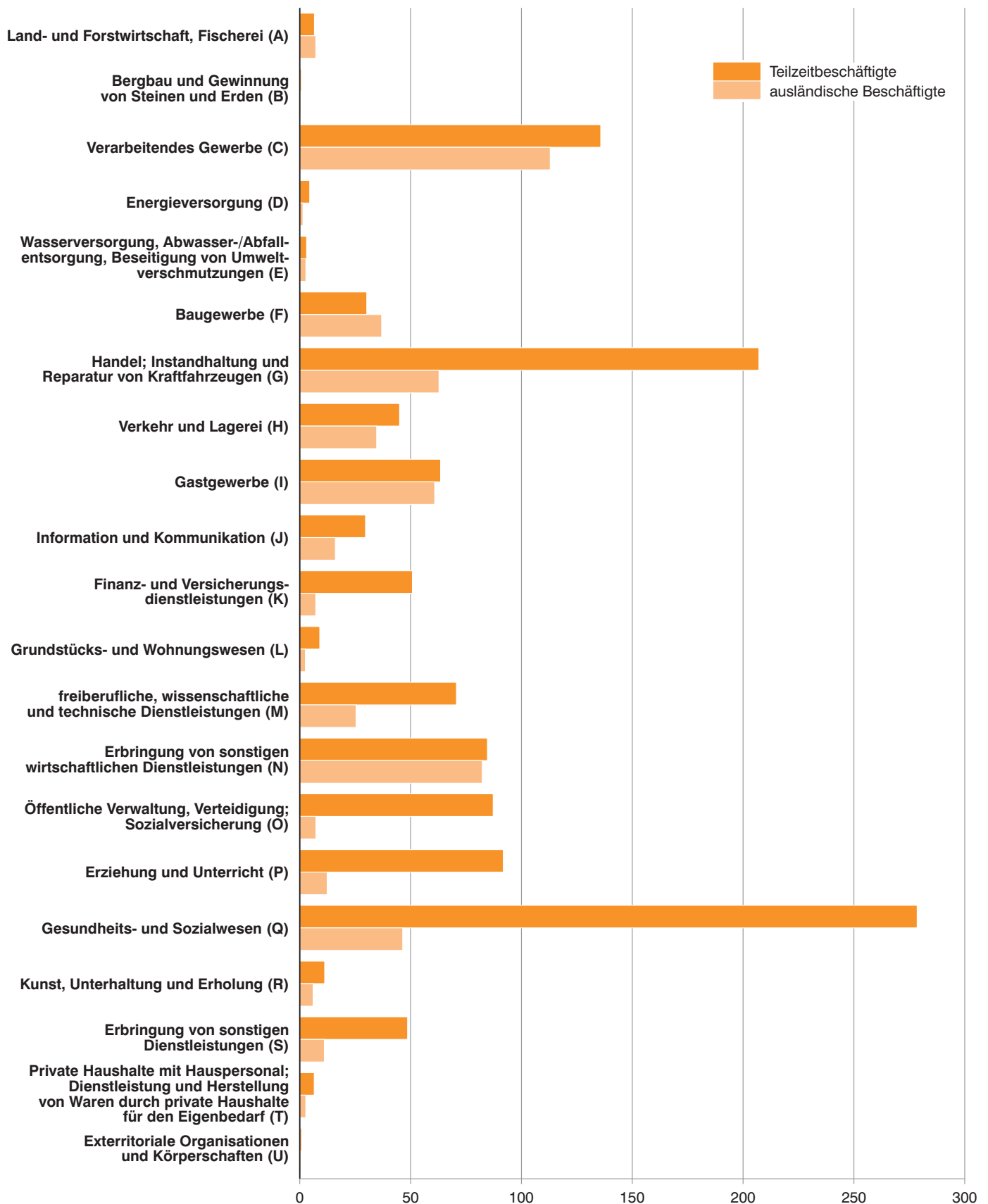

1. Strukturdaten über sozialversicherungspflichtig Beschäftigte*) am **Arbeitsort** in Bayern am 30. Juni 2014

Merkmal	Ins- gesamt	Anteil an allen Beschäftigten	männlich	weiblich	Veränderung gegenüber 31. März 2014			Veränderung gegenüber 30. Juni 2013		
					Insgesamt	männlich	weiblich	Insgesamt	männlich	weiblich
	Anzahl	%	Anzahl		%					
Beschäftigte insgesamt	5 065 073	100	2 754 456	2 310 617	1,1	1,4	0,7	2,3	2,1	2,5
dar. Auszubildende	241 627	4,8	134 796	106 831	-2,7	-2,9	-2,5	-0,3	0,2	-1,0
nach Altersgruppen¹⁾										
Alter von... bis unter ... Jahren										
unter 20	176 199	3,5	100 234	75 965	-8,5	-8,2	-8,8	-1,7	-1,9	-1,5
20 bis 30	1 008 933	19,9	534 645	474 288	1,9	2,6	1,1	2,1	2,5	1,6
30 bis 40	1 116 223	22,0	620 423	495 800	1,3	1,7	0,7	2,9	3,0	2,8
40 bis 50	1 307 061	25,8	712 786	594 275	0,2	0,4	0,0	-1,6	-1,9	-1,2
50 bis 60	1 165 738	23,0	624 436	541 302	2,0	2,2	1,8	5,3	5,0	5,5
60 oder mehr	290 909	5,7	161 925	128 984	3,8	3,6	4,2	10,3	8,3	13,1
nach Staatsangehörigkeit²⁾										
deutsche Beschäftigte	4 522 908	89,3	2 424 655	2 098 253	0,6	0,7	0,4	1,3	0,8	1,7
ausländische Beschäftigte	540 008	10,7	328 516	211 492	5,4	6,4	4,0	11,9	12,9	10,4
darunter aus EU-Ländern (EU-27)	287 858	5,7	176 422	111 436	7,9	9,0	6,1	18,0	19,7	15,4
nach Ausbildungsabschlüssen¹⁾										
mit anerkanntem Berufsabschluss	3 221 702	63,6	1 709 775	1 511 927	1,2	1,4	0,9	3,1	2,6	3,6
mit akademischem Abschluss	706 360	13,9	421 257	285 103	2,0	1,6	2,6	7,4	5,6	10,3
ohne beruflichen Ausbildungsabschluss	576 481	11,4	307 805	268 676	-0,2	0,7	-1,3	1,1	1,9	0,3
Ausbildungsabschluss unbekannt	521 493	10,3	292 975	228 518	0,6	1,7	-0,6	-4,8	-3,6	-6,3
nach Berufsbereichen¹³⁾										
Land-, Forst-, Tierwirtschaft, Gartenbau	59 049	1,2	41 868	17 181	8,7	9,2	7,6	3,7	4,0	2,9
Rohstoffgewinnung, Produktion, Fertigung	1 264 061	25,0	1 040 859	223 202	0,9	0,8	1,4	2,0	1,7	3,2
Bau, Architektur, Vermessung, Gebäudetechnik	294 911	5,8	279 035	15 876	4,3	4,4	2,3	2,6	2,5	5,7
Naturwissenschaft, Geografie, Informatik	194 459	3,8	150 364	44 095	0,6	0,6	0,5	4,1	4,0	4,5
Verkehr, Logistik, Schutz und Sicherheit	616 810	12,2	412 123	204 687	1,7	2,0	1,0	3,1	3,3	2,7
Kaufm. Dienstl., Handel, Vertrieb, Tourismus	610 812	12,1	221 408	389 404	1,5	1,4	1,6	2,8	2,7	2,9
Unternehmensorga., Buchhaltung, Recht, Verwaltung	1 082 521	21,4	375 408	707 113	0,1	0,2	0,1	1,8	1,2	2,1
Gesundheit, Soziales, Lehre und Erziehung	771 863	15,2	147 425	624 438	0,3	0,4	0,2	3,8	2,7	4,1
Geisteswissenschaften, Kultur, Gestaltung	127 441	2,5	60 724	66 717	1,4	1,6	1,2	4,2	3,3	5,0
Militär		0,0	156	139	1,4	6,8	-4,1	19,9	19,1	20,9
nach Vollzeit-/Teilzeitbeschäftigung¹⁾										
Vollzeitbeschäftigte	3 756 171	74,2	2 510 886	1 245 285	0,9	1,2	0,4	1,7	1,8	1,4
Teilzeitbeschäftigte	1 266 080	25,0	218 491	1 047 589	1,5	3,7	1,1	4,3	6,2	3,9
nach zusammengefassten Wirtschaftsabschnitten¹⁴⁾										
A Land- u. Forstwirtschaft, Fischerei	27 623	0,5	18 189	9 434	9,8	10,6	8,4	5,0	5,7	3,8
B-F Produzierendes Gewerbe	1 699 004	33,5	1 288 878	410 126	1,0	1,2	0,5	1,9	1,8	2,2
B-E Produzierendes Gewerbe ohne Baugewerbe	1 410 895	27,9	1 041 320	369 575	0,5	0,5	0,5	1,9	1,8	2,3
C Verarbeitendes Gewerbe	1 339 581	26,4	984 128	355 453	0,4	0,4	0,5	2,0	1,9	2,3
F Baugewerbe	288 109	5,7	247 558	40 551	3,9	4,4	0,9	1,7	1,9	1,0
G-U Dienstleistungsbereiche	3 338 328	65,9	1 447 332	1 890 996	1,0	1,4	0,7	2,5	2,4	2,5
G-I Handel, Verkehr, Gastgewerbe	1 096 036	21,6	571 755	524 281	1,1	1,2	1,0	1,8	2,0	1,6
J Information und Kommunikation	178 226	3,5	114 444	63 782	0,5	0,5	0,6	4,1	4,7	3,1
K Finanz- u. Versicherungsdienstleistungen	187 916	3,7	82 733	105 183	-0,5	-0,4	-0,7	0,3	0,3	0,4
L Grundstücks- und Wohnungswesen	30 036	0,6	14 583	15 453	0,7	0,9	0,5	0,5	0,1	0,8
M-N Freiberufl., wissenschaftl., techn. Dienst- leistg.; sonst. wirtschaftl. Dienstleistg.	622 806	12,3	324 574	298 232	2,8	3,8	1,7	4,5	4,5	4,6
O-Q Öff. Verwaltung, Verteidigung, Sozialvers.; Erzieh. u. Unterr.; Gesundh.- u. Sozialw.	1 050 058	20,7	276 141	773 917	0,3	0,2	0,3	2,3	0,9	2,9
R-U Kunst, Unterhaltung und Erholung; sonst. Dienstleistg.; Priv. Haushalte; Exterr. Org.	173 250	3,4	63 102	110 148	1,0	1,4	0,8	0,8	0,8	0,8

*) Auswertungen aus der Beschäftigungsstatistik der Bundesagentur für Arbeit; vorläufige Ergebnisse.

1) Ohne Fälle "ohne Angabe".

2) Ausländische Beschäftigte ohne "Staatenlos" bzw. "Personen mit ungeklärter Staatsangehörigkeit".

3) Klassifizierung der Berufe 2010 (KldB 2010).

4) Klassifikation der Wirtschaftszweige, Ausgabe 2008 (WZ 2008) - siehe Anhang.

1a. Strukturdaten über sozialversicherungspflichtig Beschäftigte*) am Wohnort in Bayern am 30. Juni 2014

Merkmal	Ins- gesamt	Anteil an allen Beschäftigten	männlich	weiblich	Veränderung gegenüber 31. März 2014			Veränderung gegenüber 30. Juni 2013		
					Insgesamt	männlich	weiblich	Insgesamt	männlich	weiblich
	Anzahl	%	Anzahl		%					
Beschäftigte insgesamt	4 987 760	100	2 691 877	2 295 883	1,0	1,3	0,6	2,2	2,0	2,4
dar. Auszubildende	240 521	4,8	134 019	106 502	-2,7	-2,9	-2,5	-0,4	0,0	-0,9
nach Altersgruppen¹⁾										
Alter von... bis unter ... Jahren										
unter 20	175 778	3,5	99 920	75 858	-8,6	-8,4	-8,9	-1,9	-2,2	-1,5
20 bis 30	995 372	20,0	524 446	470 926	1,8	2,5	1,0	2,0	2,4	1,5
30 bis 40	1 095 307	22,0	603 541	491 766	1,2	1,6	0,6	2,8	2,8	2,8
40 bis 50	1 284 831	25,8	694 362	590 469	0,2	0,4	-0,1	-1,7	-2,1	-1,3
50 bis 60	1 149 746	23,1	611 250	538 496	2,0	2,2	1,7	5,2	5,0	5,5
60 oder mehr	286 718	5,7	158 352	128 366	3,8	3,6	4,2	10,3	8,2	13,0
nach Staatsangehörigkeit²⁾										
deutsche Beschäftigte	4 475 414	89,7	2 384 465	2 090 949	0,6	0,7	0,3	1,3	0,9	1,7
ausländische Beschäftigte	510 195	10,2	306 139	204 056	5,0	5,8	3,7	10,9	11,6	9,9
darunter aus EU-Ländern (EU-27)	259 446	5,2	155 178	104 268	7,3	8,3	5,9	16,8	18,2	14,9
nach Ausbildungsabschlüssen¹⁾										
mit anerkanntem Berufsabschluss	3 177 196	63,7	1 672 561	1 504 635	1,2	1,4	0,9	3,0	2,5	3,6
mit akademischem Abschluss	697 179	14,0	414 334	282 845	2,0	1,6	2,6	7,5	5,6	10,4
ohne beruflichen Ausbildungsabschluss	570 057	11,4	303 049	267 008	-0,5	0,4	-1,4	0,9	1,6	0,2
Ausbildungsabschluss unbekannt	504 552	10,1	279 467	225 085	0,4	1,3	-0,8	-5,3	-4,3	-6,6
nach Berufsbereichen¹³⁾										
Land-, Forst-, Tierwirtschaft, Gartenbau	57 474	1,2	40 615	16 859	8,1	8,7	6,6	3,5	3,6	3,4
Rohstoffgewinnung, Produktion, Fertigung	1 238 090	24,8	1 017 893	220 197	0,9	0,8	1,3	1,9	1,6	3,2
Bau, Architektur, Vermessung, Gebäudetechnik	281 427	5,6	265 721	15 706	4,2	4,3	2,5	2,6	2,4	6,1
Naturwissenschaft, Geografie, Informatik	190 934	3,8	146 570	44 364	0,6	0,6	0,4	3,8	3,6	4,5
Verkehr, Logistik, Schutz und Sicherheit	601 847	12,1	398 585	203 262	1,6	1,9	1,1	2,8	2,9	2,5
Kaufm. Dienstl., Handel, Vertrieb, Tourismus	605 686	12,1	219 827	385 859	1,3	1,2	1,4	2,6	2,5	2,7
Unternehmensorga., Buchhaltung, Recht, Verwaltung	1 079 691	21,6	372 432	707 259	0,1	0,2	0,1	1,9	1,4	2,1
Gesundheit, Soziales, Lehre und Erziehung	765 536	15,3	146 045	619 491	0,3	0,4	0,2	3,8	2,8	4,1
Geisteswissenschaften, Kultur, Gestaltung	124 271	2,5	59 176	65 095	1,0	1,0	0,9	4,0	3,0	4,9
Militär		0,0	149	141	1,8	6,4	-2,8	18,9	12,9	25,9
nach Vollzeit-/Teilzeitbeschäftigung¹⁾										
Vollzeitbeschäftigte	3 686 899	73,9	2 451 959	1 234 940	0,8	1,1	0,3	1,6	1,7	1,3
Teilzeitbeschäftigte	1 258 377	25,2	215 062	1 043 315	1,5	3,6	1,1	4,2	6,0	3,9
nach zusammengefassten Wirtschaftsabschnitten¹⁴⁾										
A Land- u. Forstwirtschaft, Fischerei	26 890	0,5	17 572	9 318	8,9	9,9	7,0	4,2	4,7	3,4
B-F Produzierendes Gewerbe	1 661 202	33,3	1 255 260	405 942	1,0	1,2	0,5	1,9	1,8	2,1
B-E Produzierendes Gewerbe ohne Baugewerbe	1 386 143	27,8	1 020 575	365 568	0,4	0,4	0,4	1,9	1,7	2,2
C Verarbeitendes Gewerbe	1 315 712	26,4	964 323	351 389	0,4	0,4	0,4	1,9	1,8	2,2
F Baugewerbe	275 059	5,5	234 685	40 374	4,1	4,7	1,2	2,0	2,1	1,4
G-U Dienstleistungsbereiche	3 298 984	66,1	1 418 642	1 880 342	0,9	1,3	0,6	2,4	2,2	2,5
G-I Handel, Verkehr, Gastgewerbe	1 076 999	21,6	558 208	518 791	1,0	1,1	0,9	1,8	1,9	1,7
J Information und Kommunikation	173 763	3,5	110 883	62 880	0,5	0,5	0,4	3,2	3,6	2,5
K Finanz- u. Versicherungsdienstleistungen	187 831	3,8	82 793	105 038	-0,6	-0,4	-0,7	0,2	0,2	0,2
L Grundstücks- und Wohnungswesen	29 382	0,6	13 824	15 558	0,5	0,6	0,5	0,5	-0,3	1,2
M-N Freiberufl., wissenschaftl., techn. Dienst- leistg.; sonst. wirtschaftl. Dienstleistg.	611 185	12,3	314 763	296 422	2,5	3,4	1,5	4,4	4,3	4,5
O-Q Öff. Verwaltung, Verteidigung, Sozialvers.; Erzieh. u. Unterr.; Gesundh.- u. Sozialw.	1 047 861	21,0	275 835	772 026	0,3	0,1	0,3	2,3	0,9	2,8
R-U Kunst, Unterhaltung und Erholung; sonst. Dienstleistg.; Priv. Haushalte; Exterr. Org.	171 963	3,4	62 336	109 627	0,8	1,1	0,7	0,8	0,9	0,8

*) Auswertungen aus der Beschäftigungsstatistik der Bundesagentur für Arbeit; vorläufige Ergebnisse.

1) Ohne Fälle "ohne Angabe".

2) Ausländische Beschäftigte ohne "Staatenlos" bzw. "Personen mit ungeklärter Staatsangehörigkeit".

3) Klassifizierung der Berufe 2010 (KldB 2010).

4) Klassifikation der Wirtschaftszweige, Ausgabe 2008 (WZ 2008) - siehe Anhang.

2. Sozialversicherungspflichtig Beschäftigte*) am **Arbeitsort** in Bayern seit 2000 jeweils zum 30. Juni nach Vollzeit-/Teilzeitbeschäftigung, Wirtschaftsbereichen sowie nach Geschlecht

Jahr	Vollzeitbeschäftigte	Teilzeitbeschäftigte	Insgesamt	darunter (von Spalte Insgesamt) in den Wirtschaftsbereichen ¹⁾²⁾				
				Land- und Forstwirtschaft, Fischerei (A)	Produzierendes Gewerbe (B-F)	Handel, Verkehr, Gastgewerbe (G-I)	Unternehmensdienstleister (J-N)	Öffentliche u. private Dienstleister (O-U)
Anzahl								
Insgesamt								
2000	3 645 670	688 129	4 367 487	•	•	•	•	•
2001	3 668 886	715 930	4 419 153	•	•	•	•	•
2002	3 643 593	743 993	4 423 986	•	•	•	•	•
2003	3 545 502	742 739	4 326 065	•	•	•	•	•
2004	3 488 985	753 767	4 282 221	•	•	•	•	•
2005	3 465 386	779 841	4 285 644	•	•	•	•	•
2006	3 491 534	808 211	4 340 348	•	•	•	•	•
2007	3 553 105	841 483	4 436 150	•	•	•	•	•
2008	3 633 358	873 393	4 549 401	22 526	1 636 549	999 696	829 940	1 059 759
2009	3 585 157	906 572	4 535 301	23 026	1 607 988	1 005 840	803 937	1 094 237
2010	3 593 667	962 928	4 601 031	23 526	1 580 099	1 008 468	864 140	1 124 575
2011	4 736 687	24 258	1 610 067	1 034 467	919 991	1 147 750
2012	4 869 740	24 924	1 647 996	1 065 040	953 770	1 177 884
2013	3 693 880	1 214 065	4 952 048	26 298	1 667 123	1 076 218	984 250	1 198 011
2014	3 756 171	1 266 080	5 065 073	27 623	1 699 004	1 096 036	1 018 984	1 223 308
männlich								
2000	2 330 331	109 545	2 459 445	•	•	•	•	•
2001	2 342 617	117 363	2 479 860	•	•	•	•	•
2002	2 317 591	123 363	2 462 174	•	•	•	•	•
2003	2 259 195	120 620	2 401 943	•	•	•	•	•
2004	2 233 973	123 992	2 381 115	•	•	•	•	•
2005	2 217 757	131 004	2 372 469	•	•	•	•	•
2006	2 245 106	139 235	2 408 170	•	•	•	•	•
2007	2 301 289	146 310	2 472 014	•	•	•	•	•
2008	2 349 058	150 317	2 524 408	14 363	1 242 425	524 792	427 446	314 842
2009	2 305 886	155 854	2 487 280	14 712	1 221 108	524 007	404 950	322 354
2010	2 314 690	173 550	2 514 260	15 061	1 201 821	525 653	445 811	325 799
2011	2 590 008	15 724	1 223 329	539 463	482 282	329 157
2012	2 658 831	16 205	1 251 242	554 658	500 560	336 101
2013	2 465 863	205 671	2 696 960	17 211	1 265 795	560 437	517 037	336 407
2014	2 510 886	218 491	2 754 456	18 189	1 288 878	571 755	536 334	339 243
weiblich								
2000	1 315 339	578 584	1 908 042	•	•	•	•	•
2001	1 326 269	598 567	1 939 293	•	•	•	•	•
2002	1 326 002	620 630	1 961 812	•	•	•	•	•
2003	1 286 307	622 119	1 924 122	•	•	•	•	•
2004	1 255 012	629 775	1 901 106	•	•	•	•	•
2005	1 247 629	648 837	1 913 175	•	•	•	•	•
2006	1 246 428	668 976	1 932 178	•	•	•	•	•
2007	1 251 816	695 173	1 964 136	•	•	•	•	•
2008	1 284 300	723 076	2 024 993	8 163	394 124	474 904	402 494	744 917
2009	1 279 271	750 718	2 048 021	8 314	386 880	481 833	398 987	771 883
2010	d Wohnungswesen	789 378	2 086 771	8 465	378 278	482 815	418 329	798 776
2011	2 146 679	8 534	386 738	495 004	437 709	818 593
2012	2 210 909	8 719	396 754	510 382	453 210	841 783
2013	1 228 017	1 008 394	2 255 088	9 087	401 328	515 781	467 213	861 604
2014	1 245 285	1 047 589	2 310 617	9 434	410 126	524 281	482 650	884 065

*) Auswertungen aus der Beschäftigungsstatistik der Bundesagentur für Arbeit; vorläufige Ergebnisse. Aufgrund einer rückwirkenden Revision der Beschäftigungsstatistik im August 2014 können diese Daten von zuvor veröffentlichten Daten abweichen.

1) Klassifikation der Wirtschaftszweige, Ausgabe 2008 (WZ 2008) - siehe Anhang. - 2) Ohne Fälle "Ohne Angabe".

...) Aufgrund der Umstellung der Erhebungsinhalte hinsichtlich der Angaben zur Tätigkeit („Arbeitszeit“, „Ausbildung“ und „ausgeübte Tätigkeit (Beruf)“) ist ein statistischer Nachweis für Stichtage ab dem 30.06.2011 und vor dem 31.12.2012 nicht sinnvoll.

2a. Sozialversicherungspflichtig Beschäftigte*) am **Wohnort** in Bayern seit 2000 jeweils zum 30. Juni nach Vollzeit-/Teilzeitbeschäftigung, Wirtschaftsbereichen sowie nach Geschlecht

Jahr	Vollzeitbeschäftigte	Teilzeitbeschäftigte	Insgesamt	darunter (von Spalte Insgesamt) in den Wirtschaftsbereichen ¹⁾²⁾				
				Land- und Forstwirtschaft, Fischerei (A)	Produzierendes Gewerbe (B-F)	Handel, Verkehr, Gastgewerbe (G-I)	Unternehmensdienstleister (J-N)	Öffentliche u. private Dienstleister (O-U)
Anzahl								
Insgesamt								
2000	3 531 636	682 598	4 246 282
2001	3 538 034	709 633	4 282 713
2002	3 561 909	741 864	4 342 635
2003	3 473 986	740 847	4 254 687
2004	3 425 746	751 819	4 218 086
2005	3 402 005	777 758	4 221 171
2006	3 424 245	805 033	4 270 495
2007	3 484 129	837 529	4 363 559
2008	3 563 895	869 900	4 476 880	21 897	1 600 131	978 034	817 511	1 056 973
2009	3 521 776	903 120	4 468 818	22 436	1 573 471	985 425	795 517	1 090 349
2010	3 534 371	958 487	4 537 720	22 977	1 548 163	988 839	854 972	1 121 269
2011	4 665 735	23 750	1 576 326	1 013 961	906 435	1 144 363
2012	4 795 485	24 419	1 612 378	1 043 732	938 796	1 175 229
2013	3 629 369	1 207 333	4 880 438	25 795	1 630 488	1 057 547	970 599	1 194 896
2014	3 686 899	1 258 377	4 987 760	26 890	1 661 202	1 076 999	1 002 161	1 219 824
männlich								
2000	2 245 827	106 955	2 371 184
2001	2 246 006	114 779	2 381 076
2002	2 258 705	122 181	2 403 565
2003	2 207 598	119 838	2 350 664
2004	2 188 221	123 245	2 335 105
2005	2 169 717	129 688	2 323 545
2006	2 193 666	137 605	2 355 373
2007	2 246 908	144 313	2 415 737
2008	2 293 037	148 409	2 466 657	13 838	1 210 749	509 897	416 721	314 221
2009	2 254 678	153 929	2 434 288	14 229	1 190 959	510 103	397 506	320 549
2010	2 266 445	170 956	2 463 617	14 604	1 173 490	512 838	437 367	324 496
2011	2 533 067	15 248	1 193 542	525 726	470 391	327 691
2012	2 598 775	15 764	1 219 407	540 174	487 647	335 174
2013	2 410 529	202 974	2 638 678	16 787	1 233 014	547 667	505 322	335 263
2014	2 451 959	215 062	2 691 877	17 572	1 255 260	558 208	522 263	338 171
weiblich								
2000	1 285 809	575 643	1 875 098
2001	1 292 028	594 854	1 901 637
2002	1 303 204	619 683	1 939 070
2003	1 266 388	621 009	1 904 023
2004	1 237 525	628 574	1 882 981
2005	1 232 288	648 070	1 897 626
2006	1 230 579	667 428	1 915 122
2007	1 237 221	693 216	1 947 822
2008	1 270 858	721 491	2 010 223	8 059	389 382	468 137	400 790	742 752
2009	1 267 098	749 191	2 034 530	8 207	382 512	475 322	398 011	769 800
2010	1 267 926	787 531	2 074 103	8 373	374 673	476 001	417 605	796 773
2011	2 132 668	8 502	382 784	488 235	436 044	816 672
2012	2 196 710	8 655	392 971	503 558	451 149	840 055
2013	1 218 840	1 004 359	2 241 760	9 008	397 474	509 880	465 277	859 633
2014	1 234 940	1 043 315	2 295 883	9 318	405 942	518 791	479 898	881 653

*) Auswertungen aus der Beschäftigungsstatistik der Bundesagentur für Arbeit; vorläufige Ergebnisse. Aufgrund einer rückwirkenden Revision der Beschäftigungsstatistik im August 2014 können diese Daten von zuvor veröffentlichten Daten abweichen.

1) Klassifikation der Wirtschaftszweige, Ausgabe 2008 (WZ 2008) - siehe Anhang. - 2) Ohne Fälle "Ohne Angabe".

...) Aufgrund der Umstellung der Erhebungsinhalte hinsichtlich der Angaben zur Tätigkeit („Arbeitszeit“, „Ausbildung“ und „ausgeübte Tätigkeit (Beruf)“) ist ein statistischer Nachweis für Stichtage ab dem 30.06.2011 und vor dem 31.12.2012 nicht sinnvoll.

3. Sozialversicherungspflichtig Beschäftigte*) am Arbeitsort sowie am Wohnort in den kreisfreien Städten und

Schl.- Nr.	Regionale Gliederung	Beschäftigte am Arbeitsort									
		Insgesamt	Ver- änd. gg. Vor- jah- res- quar- tal	darunter (von Spalte Insgesamt) in den Wirtschaftsbereichen ¹⁾²⁾					und zwar (von Spalte Insgesamt)		
				Land- und Forstwirt- schaft, Fischerei (A)	Produ- zierendes Gewerbe (B-F)	Handel, Verkehr, Gast- gewerbe (G-I)	Erbrg. v. Unter- nehmens- dienst- leistungen (J-N)	Erbrg. v. öff. u. priv. Dienst- leistungen (O-U)	weibliche Beschäf- tigte	Teilzeit- beschäf- tigte	auslän- dische Beschäf- tigte
		Anzahl	%	Anzahl							
Zusammenstellung nach											
1	Oberbayern	1 906 216	2,8	7 267	494 696	429 207	526 565	448 439	877 891	455 968	284 229
2	Niederbayern	434 952	2,7	4 054	178 062	88 464	58 970	105 394	192 594	108 622	35 002
3	Oberpfalz	424 203	2,4	2 461	173 340	85 006	59 459	103 931	188 534	105 773	28 475
4	Oberfranken	405 383	1,3	2 318	159 598	83 702	58 848	100 910	189 970	107 921	17 966
5	Mittelfranken	725 977	1,7	3 376	244 627	147 011	153 484	177 477	334 962	188 424	73 534
6	Unterfranken	491 679	1,4	3 520	185 677	105 855	67 426	129 193	221 744	129 287	30 177
7	Schwaben	676 663	2,3	4 627	263 004	156 791	94 232	157 964	304 922	170 085	70 625
	Bayern...	5 065 073	2,3	27 623	1 699 004	1 096 036	1 018 984	1 223 308	2 310 617	1 266 080	540 008
	Landkreise	2 893 747	2,4	24 216	1 160 890	673 827	400 493	634 212	1 278 331	719 920	270 373
	Kreisfreie Städte	2 171 326	2,1	3 407	538 114	422 209	618 491	589 096	1 032 286	546 160	269 635
Regierungsbezirk											
Kreisfreie Städte											
161	Ingolstadt, Stadt	95 188	3,8	104	48 500	13 469	17 021	16 094	35 072	17 130	9 768
162	München, Landeshauptstadt	776 405	2,7	526	127 867	141 019	311 253	195 735	374 099	179 177	142 988
163	Rosenheim, Stadt	32 619	2,8	23	7 887	7 212	6 615	10 881	16 745	9 112	3 849
Landkreise											
171	Altötting	43 858	1,7	449	22 148	6 590	5 034	9 634	16 587	12 283	4 785
172	Berchtesgadener Land	32 816	2,6	261	9 835	9 212	3 413	10 095	15 995	8 813	4 578
173	Bad Tölz-Wolfratshausen	35 069	2,2	363	11 921	8 701	4 752	9 328	16 759	9 230	4 358
174	Dachau	37 232	4,1	319	10 354	10 365	5 829	10 365	17 760	10 258	6 433
175	Ebersberg	35 371	3,2	505	7 885	13 212	5 166	8 601	16 269	8 949	5 025
176	Eichstätt	35 368	3,3	223	13 043	6 730	7 285	8 087	15 405	8 468	3 155
177	Erding	38 314	3,2	380	8 871	12 963	6 639	9 458	18 157	10 496	5 294
178	Freising	77 130	1,5	339	16 030	36 264	12 741	11 756	33 734	21 426	11 994
179	Fürstenfeldbruck	45 325	3,5	173	11 622	13 393	8 927	11 203	21 630	12 843	6 319
180	Garmisch-Partenkirchen	26 011	1,8	141	4 409	8 553	2 843	10 064	14 307	7 628	3 181
181	Landsberg am Lech	33 766	2,7	309	11 522	8 344	4 467	9 124	15 949	9 286	2 739
182	Miesbach	32 130	3,6	417	10 403	9 844	4 127	7 338	16 232	8 119	4 562
183	Mühldorf a.Inn	36 017	2,0	224	15 814	7 539	3 244	9 195	16 388	9 420	2 633
184	München	202 647	3,6	377	43 153	50 691	79 733	28 689	83 095	38 834	32 431
185	Neuburg-Schrobenhausen	30 302	1,8	230	13 682	6 442	2 886	7 060	12 963	7 229	2 708
186	Pfaffenhofen a.d.Ilm	36 124	2,4	259	15 362	9 126	4 112	7 263	15 060	8 804	3 624
187	Rosenheim	74 978	3,0	626	25 024	19 395	8 422	21 509	36 598	20 905	8 637
188	Starnberg	44 440	2,5	191	12 616	8 382	11 370	11 881	21 277	11 092	6 476
189	Traunstein	61 171	2,4	514	26 428	13 784	6 085	14 358	27 592	14 995	5 194
190	Weilheim-Schongau	43 935	2,3	314	20 320	7 977	4 601	10 721	20 218	11 471	3 498
1	Reg.-Bez. Oberbayern...	1 906 216	2,8	7 267	494 696	429 207	526 565	448 439	877 891	455 968	284 229
Regierungsbezirk											
Kreisfreie Städte											
261	Landshut, Stadt	35 086	2,5	59	6 444	6 408	9 298	12 876	19 340	10 614	3 446
262	Passau, Stadt	36 045	1,4	23	9 712	7 717	6 083	12 509	17 562	10 030	2 606
263	Straubing, Stadt	27 456	2,5	69	7 179	7 689	4 071	8 448	13 782	8 180	1 783

Landkreisen Bayerns am 30. Juni 2014 nach Wirtschaftsbereichen, Geschlecht, Teilzeitbeschäftigung und Staatsangehörigkeit

Beschäftigte am Wohnort											Pendler-saldo ³⁾	Schl.-Nr.
Insgesamt	Ver-änd. gg. Vor-jah-res- quar-tal	darunter (von Spalte Insgesamt) in den Wirtschaftsbereichen ¹⁾²⁾					und zwar (von Spalte Insgesamt)					
		Land- und Forstwirt- schaft, Fischerei (A)	Produ- zierendes Gewerbe (B-F)	Handel, Verkehr, Gast- gewerbe (G-I)	Erbrg. v. Unter- nehmens- dienst- leistungen (J-N)	Erbrg. v. öf. u. priv. Dienst- leistungen (O-U)	weibliche Beschäf- tigte	Teilzeit- beschäf- tigte	auslän- dische Beschäf- tigte			
Anzahl	%	Anzahl										

Regierungsbezirken

1 771 647	2,8	7 142	461 200	397 103	478 726	427 154	836 066	437 339	270 832	129 830	1
466 826	2,4	3 834	189 054	95 786	68 101	110 003	203 763	114 740	30 020	- 32 837	2
427 472	2,0	2 333	169 590	86 635	61 805	107 089	191 580	106 834	21 715	- 3 971	3
414 009	1,2	2 248	160 419	81 959	64 316	105 038	193 021	110 061	16 511	- 9 212	4
684 496	1,9	3 304	227 254	142 620	140 626	170 601	319 226	179 400	71 770	40 206	5
509 655	1,3	3 476	187 116	109 960	76 896	132 121	229 700	133 196	28 691	- 18 514	6
713 655	2,2	4 553	266 569	162 936	111 691	167 818	322 527	176 807	70 656	- 38 306	7
4 987 760	2,2	26 890	1 661 202	1 076 999	1 002 161	1 219 824	2 295 883	1 258 377	510 195	67 196	
3 534 341	1,9	24 140	1 314 934	759 024	588 879	846 897	1 604 441	896 087	245 475	- 646 448	
1 453 419	2,9	2 750	346 268	317 975	413 282	372 927	691 442	362 290	264 720	713 644	

Oberbayern

54 771	2,3	93	23 259	9 943	10 886	10 586	23 046	11 441	8 240	40 153	161
580 002	3,8	434	92 691	124 009	223 498	139 256	282 796	135 641	143 050	194 510	162
23 007	1,9	35	6 562	5 762	4 665	5 980	11 161	5 676	4 212	9 537	163
41 998	1,9	309	18 872	7 180	5 517	10 113	17 994	11 565	2 946	1 765	171
32 850	2,3	229	9 649	8 966	3 657	10 344	15 991	8 995	3 644	- 111	172
46 388	2,5	337	14 711	10 619	8 684	12 027	22 283	11 934	4 900	- 11 395	173
61 389	3,1	333	18 349	13 425	15 141	14 138	28 595	15 077	8 011	- 24 263	174
53 449	2,7	414	11 398	13 238	16 086	12 308	25 499	13 651	5 711	- 18 160	175
52 057	2,3	214	25 714	8 007	7 115	10 996	21 616	11 841	3 104	- 16 780	176
55 734	2,6	409	13 984	16 313	12 736	12 281	25 681	13 910	4 894	- 17 534	177
73 578	2,3	334	17 719	22 149	18 485	14 868	33 207	18 326	10 601	3 378	178
80 711	2,1	189	18 615	19 132	23 689	19 079	38 775	21 152	9 245	- 35 479	179
29 887	2,4	175	6 135	9 137	4 244	10 195	15 134	8 222	3 306	- 3 961	180
42 696	1,9	302	13 354	9 129	8 452	11 454	20 121	11 366	2 610	- 8 990	181
35 848	2,6	290	9 551	10 135	7 069	8 798	17 611	9 276	4 288	- 3 790	182
42 458	1,8	364	16 991	8 706	6 141	10 252	18 687	10 423	3 198	- 6 721	183
126 075	2,1	346	25 277	28 167	43 421	28 835	60 797	31 439	19 798	76 191	184
38 191	2,4	269	17 062	7 431	5 404	8 018	16 339	8 643	2 776	- 7 946	185
50 231	2,6	288	19 410	11 238	9 457	9 830	21 661	11 575	4 168	- 14 214	186
92 661	2,7	624	28 803	21 431	15 189	26 605	44 258	25 202	7 674	- 17 986	187
44 164	2,1	183	9 486	9 129	13 499	11 859	21 928	12 187	5 905	174	188
63 395	2,5	582	24 479	14 419	7 712	16 169	29 455	16 541	4 617	- 2 325	189
50 107	1,9	389	19 129	9 438	7 979	13 163	23 431	13 256	3 934	- 6 223	190
1 771 647	2,8	7 142	461 200	397 103	478 726	427 154	836 066	437 339	270 832	129 830	1

Niederbayern

25 335	3,5	70	6 846	5 667	5 972	6 771	11 953	6 289	3 675	9 683	261
16 208	2,2	19	3 889	3 909	2 797	5 593	7 881	4 681	1 581	19 759	262
17 167	2,8	79	5 370	4 286	2 837	4 594	7 856	4 541	1 706	10 263	263

3. Sozialversicherungspflichtig Beschäftigte*) am Arbeitsort sowie am Wohnort in den kreisfreien Städten und

Schl.-Nr.	Regionale Gliederung	Beschäftigte am Arbeitsort									
		Insgesamt	Veränd. gg. Vorjahresquartal	darunter (von Spalte Insgesamt) in den Wirtschaftsbereichen ¹⁾²⁾					und zwar (von Spalte Insgesamt)		
				Land- und Forstwirtschaft, Fischerei (A)	Produzierendes Gewerbe (B-F)	Handel, Verkehr, Gastgewerbe (G-I)	Erbrg. v. Unternehmensdienstleistungen (J-N)	Erbrg. v. öff. u. priv. Dienstleistungen (O-U)	weibliche Beschäftigte	Teilzeitbeschäftigte	ausländische Beschäftigte
Landkreise											
										noch: Regierungsbezirk	
271	Deggendorf	46 844	3,3	332	18 385	9 363	7 621	11 143	19 866	10 987	3 096
272	Freyung-Grafenau	22 093	2,0	186	9 468	4 598	1 817	6 024	10 240	6 255	1 074
273	Kelheim	36 194	2,3	412	16 218	7 325	3 678	8 560	15 721	8 884	3 114
274	Landshut	44 182	2,9	539	21 021	8 786	6 367	7 468	16 967	9 538	4 550
275	Passau	54 756	2,5	483	22 903	13 676	4 159	13 531	24 313	13 285	4 389
276	Regen	25 138	4,0	191	11 736	4 555	3 119	5 537	11 517	6 785	1 554
277	Rottal-Inn	36 099	1,3	369	15 063	7 662	4 547	8 458	17 232	9 520	2 585
278	Straubing-Bogen	22 603	3,1	611	10 811	3 933	1 854	5 394	9 948	5 630	1 948
279	Dingolfing-Landau	48 456	4,0	780	29 122	6 752	6 356	5 446	16 106	8 914	4 857
2	Reg.-Bez. Niederbayern...	434 952	2,7	4 054	178 062	88 464	58 970	105 394	192 594	108 622	35 002
											Regierungsbezirk
Kreisfreie Städte											
361	Amberg, Stadt	25 317	1,2	38	10 910	3 891	3 468	7 010	12 399	6 647	875
362	Regensburg, Stadt	109 414	2,8	128	34 786	19 564	22 258	32 678	50 590	28 912	9 051
363	Weiden i.d.OPf., Stadt	26 614	2,0	74	5 627	8 769	5 053	7 091	14 463	8 027	1 599
Landkreise											
371	Amberg-Weizsäckchen	26 949	2,5	196	12 126	5 285	2 446	6 895	11 617	6 866	1 066
372	Cham	47 449	1,4	366	23 563	9 189	4 323	10 006	21 073	11 091	3 857
373	Neumarkt i.d.OPf.	44 337	3,0	183	19 741	8 789	5 379	10 245	19 116	10 896	2 517
374	Neustadt a.d.Waldnaab	28 037	2,4	253	14 712	3 804	2 027	7 239	11 148	6 151	1 486
375	Regensburg	41 022	2,3	414	16 810	10 716	5 130	7 952	17 167	10 405	3 159
376	Schwandorf	52 162	3,3	502	23 039	11 293	7 318	10 009	21 745	11 450	3 333
377	Tirschenreuth	22 902	1,9	307	12 026	3 706	2 057	4 806	9 216	5 328	1 532
3	Reg.-Bez. Oberpfalz...	424 203	2,4	2 461	173 340	85 006	59 459	103 931	188 534	105 773	28 475
											Regierungsbezirk
Kreisfreie Städte											
461	Bamberg, Stadt	50 255	1,2	105	17 318	9 011	8 237	15 584	24 035	13 874	2 200
462	Bayreuth, Stadt	44 447	1,6	158	10 507	8 292	8 552	16 938	22 978	13 388	2 160
463	Coburg, Stadt	33 369	1,0	52	10 503	4 892	10 652	7 270	15 899	8 080	1 121
464	Hof, Stadt	23 588	0,3	48	5 208	6 106	4 700	7 526	12 279	6 886	1 652
Landkreise											
471	Bamberg	34 599	3,2	434	15 252	9 499	3 907	5 507	14 129	8 418	1 690
472	Bayreuth	22 692	0,4	258	9 544	5 093	3 040	4 757	9 876	6 320	971
473	Coburg	27 876	3,2	154	15 184	5 746	1 698	5 094	12 694	6 968	985
474	Forchheim	28 500	4,6	300	11 087	6 081	4 161	6 866	13 160	8 097	1 869
475	Hof	34 620	1,0	211	17 279	8 205	2 323	6 602	15 589	8 635	1 446
476	Kronach	24 437	-0,2	230	13 261	3 574	2 924	4 448	10 875	5 879	654
477	Kulmbach	26 074	-0,3	94	11 024	5 413	2 747	6 794	11 990	7 040	689
478	Lichtenfels	27 622	0,2	141	10 571	6 882	3 024	7 004	13 607	7 565	828
479	Wunsiedel i.Fichtelgebirge	27 304	0,7	133	12 860	4 908	2 883	6 520	12 859	6 771	1 701
4	Reg.-Bez. Oberfranken...	405 383	1,3	2 318	159 598	83 702	58 848	100 910	189 970	107 921	17 966
											Regierungsbezirk
Kreisfreie Städte											
561	Ansbach, Stadt	24 685	-0,8	152	6 600	4 433	4 144	9 356	12 829	6 807	1 455
562	Erlangen, Stadt	88 910	0,5	70	37 673	8 229	18 417	24 521	39 541	22 906	8 430
563	Fürth, Stadt	42 375	3,9	142	12 406	9 998	8 762	11 067	20 046	10 651	4 606
564	Nürnberg, Stadt	284 529	1,7	982	61 644	65 083	91 992	64 828	130 656	72 372	36 282
565	Schwabach, Stadt	14 946	1,3	28	5 375	3 495	2 535	3 513	7 598	4 012	1 484

Landkreisen Bayerns am 30. Juni 2014 nach Wirtschaftsbereichen, Geschlecht, Teilzeitbeschäftigung und Staatsangehörigkeit

Beschäftigte am Wohnort											Pendler- saldo ³⁾	Schl.- Nr.
Insgesamt	Ver- änd. gg. Vor- jah- res- quar- tal	darunter (von Spalte Insgesamt) in den Wirtschaftsbereichen ¹⁾²⁾					und zwar (von Spalte Insgesamt)					
		Land- und Forstwirt- schaft, Fischerei (A)	Produ- zierendes Gewerbe (B-F)	Handel, Verkehr, Gast- gewerbe (G-I)	Erbrg. v. Unter- nehmens- dienst- leistungen (J-N)	Erbrg. v. öf. u. priv. Dienst- leistungen (O-U)	weibliche Beschäf- tigte	Teilzeit- beschäf- tigte	auslän- dische Beschäf- tigte			
Anzahl	%	Anzahl										
Niederbayern												
45 723	2,5	354	19 011	9 259	6 583	10 515	19 893	11 176	2 505	1 015	271	
29 161	1,4	198	13 069	5 503	2 928	7 462	12 570	7 293	540	- 7 096	272	
47 528	2,4	407	20 429	9 503	6 695	10 492	19 926	10 906	3 711	- 11 407	273	
62 169	3,1	486	23 571	13 157	10 962	13 982	26 714	15 121	4 502	- 18 162	274	
70 171	1,3	465	27 001	15 940	8 038	18 714	31 637	17 583	2 556	- 15 508	275	
29 055	1,8	194	13 348	5 072	3 879	6 562	12 614	7 298	760	- 3 956	276	
44 999	1,7	427	20 388	8 741	5 322	10 117	19 361	11 674	2 829	- 8 983	277	
38 589	2,3	491	16 212	7 927	4 905	9 052	16 821	9 731	1 640	- 16 046	278	
40 721	4,2	644	19 920	6 822	7 183	6 149	16 537	8 447	4 015	7 601	279	
466 826	2,4	3 834	189 054	95 786	68 101	110 003	203 763	114 740	30 020	- 32 837	2	
Oberpfalz												
15 574	1,9	32	6 136	2 922	2 462	4 022	7 229	3 865	915	9 709	361	
54 480	3,6	100	13 945	11 588	11 378	17 466	25 895	14 903	6 796	54 759	362	
15 256	1,7	42	4 346	4 319	2 319	4 230	7 534	4 274	982	11 313	363	
41 120	1,3	215	18 108	7 554	4 852	10 390	18 327	10 378	1 067	- 14 217	371	
49 696	1,7	385	24 601	9 105	4 764	10 835	21 611	11 350	1 552	- 2 347	372	
52 165	2,3	221	21 056	10 635	7 902	12 351	22 807	12 827	2 458	- 7 880	373	
37 138	1,1	300	14 710	7 764	4 481	9 879	16 879	9 451	885	- 9 169	374	
76 086	2,1	429	28 111	16 777	11 805	18 962	34 072	19 705	3 901	- 35 136	375	
58 134	2,4	329	25 769	10 979	8 519	12 534	25 175	13 445	2 656	- 6 047	376	
27 823	1,1	280	12 808	4 992	3 323	6 420	12 051	6 636	503	- 4 956	377	
427 472	2,0	2 333	169 590	86 635	61 805	107 089	191 580	106 834	21 715	- 3 971	3	
Oberfranken												
24 975	2,2	102	7 114	5 332	4 477	7 947	11 911	7 235	1 971	25 223	461	
24 204	1,3	49	5 928	4 863	4 832	8 529	12 039	7 532	1 860	20 193	462	
15 756	1,8	33	5 129	2 488	3 922	4 184	7 536	3 967	1 021	17 562	463	
15 664	1,2	41	4 784	3 745	2 620	4 474	7 402	4 226	1 388	7 850	464	
61 041	1,8	410	25 778	12 798	8 540	13 508	27 248	15 568	1 495	- 26 487	471	
41 563	0,8	330	15 439	8 372	5 841	11 581	19 428	11 553	975	- 18 910	472	
36 446	1,1	177	15 922	6 365	6 523	7 457	17 127	9 445	1 059	- 8 628	473	
47 365	1,5	264	18 813	8 862	8 062	11 360	21 484	12 696	2 201	- 18 921	474	
35 943	0,9	224	14 550	7 688	4 525	8 952	17 124	9 584	1 051	- 1 382	475	
27 394	-0,1	187	13 456	4 194	3 831	5 724	12 607	6 627	729	- 2 979	476	
29 195	0,9	145	10 737	6 081	4 102	8 128	13 884	8 054	728	- 3 145	477	
27 563	1,0	167	10 649	6 204	3 902	6 641	12 736	7 134	832	30	478	
26 900	0,4	119	12 120	4 967	3 139	6 553	12 495	6 440	1 201	382	479	
414 009	1,2	2 248	160 419	81 959	64 316	105 038	193 021	110 061	16 511	- 9 212	4	
Mittelfranken												
15 568	1,7	42	5 386	2 966	2 453	4 719	7 549	3 813	1 346	9 078	561	
43 213	0,4	58	15 282	5 941	9 158	12 772	19 621	11 863	6 257	45 563	562	
49 694	2,9	140	13 945	11 328	12 410	11 866	23 707	12 568	7 159	- 7 408	563	
194 388	2,4	884	48 639	45 261	52 951	46 616	91 908	50 227	35 085	89 564	564	
15 309	2,2	23	4 795	3 782	3 220	3 487	7 163	3 966	1 446	- 410	565	

3. Sozialversicherungspflichtig Beschäftigte*) am Arbeitsort sowie am Wohnort in den kreisfreien Städten und

Schl.-Nr.	Regionale Gliederung	Beschäftigte am Arbeitsort									
		Insgesamt	Veränd. gg. Vorjahresquartal	darunter (von Spalte Insgesamt) in den Wirtschaftsbereichen ¹⁾²⁾					und zwar (von Spalte Insgesamt)		
				Land- und Forstwirtschaft, Fischerei (A)	Produzierendes Gewerbe (B-F)	Handel, Verkehr, Gastgewerbe (G-I)	Erbrg. v. Unternehmensleistungen (J-N)	Erbrg. v. öff. u. priv. Dienstleistungen (O-U)	weibliche Beschäftigte	Teilzeitbeschäftigte	ausländische Beschäftigte
Landkreise											
										noch: Regierungsbezirk	
571	Ansbach	57 071	1,6	516	28 340	10 926	4 550	12 739	25 475	14 288	4 062
572	Erlangen-Höchstadt	44 957	2,4	189	24 036	8 185	4 941	7 606	19 308	9 999	4 465
573	Fürth	22 949	1,6	142	8 764	5 615	2 801	5 627	11 591	6 881	2 252
574	Nürnberg Land	50 254	2,0	143	21 123	10 700	4 941	13 347	23 434	13 802	4 505
575	Neustadt a.d.Aisch-Bad Windsheim	29 947	1,3	565	11 505	6 514	3 917	7 445	14 690	8 660	1 689
576	Roth	34 546	2,5	229	14 165	8 230	3 489	8 433	15 640	9 571	2 279
577	Weißenburg-Gunzenhausen	30 808	2,1	218	12 996	5 603	2 995	8 995	14 154	8 475	2 025
5	Reg.-Bez. Mittelfranken...	725 977	1,7	3 376	244 627	147 011	153 484	177 477	334 962	188 424	73 534
											Regierungsbezirk
Kreisfreie Städte											
661	Aschaffenburg, Stadt	43 949	0,9	.	.	11 318	8 710	11 476	20 368	10 939	3 772
662	Schweinfurt, Stadt	54 067	0,6	.	.	8 094	6 094	12 617	20 103	10 948	2 464
663	Würzburg, Stadt	83 760	1,9	162	12 370	18 468	17 669	35 091	44 119	27 352	4 886
Landkreise											
671	Aschaffenburg	48 536	0,3	359	20 430	13 959	6 548	7 239	20 543	11 791	5 147
672	Bad Kissingen	31 919	1,2	281	10 022	6 172	3 514	11 930	15 886	9 451	1 059
673	Rhön-Grabfeld	30 273	2,3	227	13 670	5 527	2 472	8 376	14 059	8 128	720
674	Haßberge	25 465	3,6	208	13 591	4 320	2 158	5 188	10 662	6 362	676
675	Kitzingen	29 953	1,6	701	12 278	7 649	2 333	6 989	13 229	7 887	1 831
676	Miltenberg	39 838	1,5	210	19 428	8 024	4 812	7 363	17 580	10 038	3 467
677	Main-Spessart	44 487	0,0	366	24 903	6 846	3 437	8 934	18 445	10 796	2 615
678	Schweinfurt	23 110	2,7	435	7 038	7 064	2 577	5 995	10 275	6 287	1 194
679	Würzburg	36 322	2,3	500	12 311	8 414	7 102	7 995	16 475	9 308	2 346
6	Reg.-Bez. Unterfranken...	491 679	1,4	3 520	185 677	105 855	67 426	129 193	221 744	129 287	30 177
											Regierungsbezirk
Kreisfreie Städte											
761	Augsburg, Stadt	135 530	1,7	133	36 279	26 817	28 806	43 494	66 223	37 196	15 987
762	Kaufbeuren, Stadt	16 978	2,7	15	4 480	3 260	2 456	6 767	9 413	5 224	1 314
763	Kempten (Allgäu), Stadt	36 518	1,7	168	7 292	12 614	6 848	9 596	18 850	10 876	2 990
764	Memmingen, Stadt	29 276	1,3	77	11 911	6 361	4 797	6 130	13 297	6 820	2 867
Landkreise											
771	Aichach-Friedberg	32 347	2,0	524	13 201	8 302	3 889	6 430	14 919	8 732	3 551
772	Augsburg	66 391	1,4	470	25 614	19 569	9 324	11 383	28 554	16 766	8 436
773	Dillingen a.d.Donau	30 554	2,2	445	13 441	6 628	2 711	7 329	14 233	8 160	2 507
774	Günzburg	47 882	3,0	193	19 500	8 635	5 250	14 302	21 278	12 203	5 016
775	Neu-Ulm	59 672	3,1	266	26 473	15 891	6 765	10 276	23 957	13 118	7 336
776	Lindau (Bodensee)	29 283	2,7	238	13 477	5 843	3 738	5 987	13 136	6 801	4 020
777	Ostallgäu	44 302	2,5	271	21 371	9 930	3 381	9 347	18 486	10 461	4 271
778	Unterallgäu	44 241	3,5	556	23 134	8 921	3 372	8 255	17 571	10 160	3 420
779	Donau-Ries	58 189	3,6	697	28 665	11 417	7 592	9 816	23 781	12 126	4 371
780	Oberallgäu	45 500	2,2	574	18 166	12 603	5 303	8 852	21 224	11 442	4 539
7	Reg.-Bez. Schwaben...	676 663	2,3	4 627	263 004	156 791	94 232	157 964	304 922	170 085	70 625
	Bayern...	5 065 073	2,3	27 623	1 699 004	1 096 036	1 018 984	1 223 308	2 310 617	1 266 080	540 008

*) Auswertungen aus der Beschäftigtenstatistik der Bundesagentur für Arbeit; vorläufige Ergebnisse.

1) Klassifikation der Wirtschaftszweige, Ausgabe 2008 (WZ 2008) - siehe Anhang. - 2) Ohne Fälle "Ohne Angabe".

Landkreisen Bayerns am 30. Juni 2014 nach Wirtschaftsbereichen, Geschlecht, Teilzeitbeschäftigung und Staatsangehörigkeit

Beschäftigte am Wohnort											Pendler- saldo ³⁾	Schl.- Nr.
Insgesamt	Ver- änd. gg. Vor- jah- res- quar- tal	darunter (von Spalte Insgesamt) in den Wirtschaftsbereichen ¹⁾²⁾					und zwar (von Spalte Insgesamt)					
		Land- und Forstwirt- schaft, Fischerei (A)	Produ- zierendes Gewerbe (B-F)	Handel, Verkehr, Gast- gewerbe (G-I)	Erbrg. v. Unter- nehmens- dienst- leistungen (J-N)	Erbrg. v. öf. u. priv. Dienst- leistungen (O-U)	weibliche Beschäf- tigte	Teilzeit- beschäf- tigte	auslän- dische Beschäf- tigte			
Anzahl	%	Anzahl										
Mittelfranken												
73 570	1,1	565	32 278	13 906	8 298	18 514	33 252	18 738	4 018	- 16 595	571	
55 213	1,7	197	22 430	9 568	9 987	13 025	25 109	14 744	3 486	- 10 329	572	
45 679	1,5	154	14 011	10 398	10 376	10 736	21 999	12 464	2 499	- 22 749	573	
65 599	1,8	187	22 353	13 438	12 687	16 932	31 279	17 887	4 211	- 15 416	574	
39 915	1,6	542	15 498	8 322	5 901	9 644	18 224	10 285	1 798	- 10 008	575	
49 788	1,9	246	17 534	11 066	8 419	12 517	23 114	13 366	2 179	- 15 293	576	
36 560	1,6	266	15 103	6 644	4 766	9 773	16 301	9 479	2 286	- 5 791	577	
684 496	1,9	3 304	227 254	142 620	140 626	170 601	319 226	179 400	71 770	40 206	5	
Unterfranken												
25 995	1,7	37	7 873	7 179	5 155	5 746	11 907	6 474	3 119	17 912	661	
18 732	1,5	37	6 973	4 040	2 786	4 896	8 105	4 579	2 086	35 284	662	
45 668	2,1	97	8 170	9 927	9 522	17 947	22 781	14 021	4 032	38 014	663	
67 946	1,0	297	24 308	17 197	12 796	13 345	30 114	16 772	4 574	- 19 482	671	
38 986	1,2	266	14 046	7 509	4 849	12 313	17 538	10 344	1 016	- 7 096	672	
31 592	1,7	256	13 750	5 529	3 002	9 053	14 164	8 245	654	- 1 352	673	
34 060	0,9	258	16 525	5 934	3 963	7 380	14 535	8 257	731	- 8 614	674	
35 199	1,8	649	12 420	8 613	4 805	8 705	15 885	9 281	1 967	- 5 291	675	
50 381	1,2	284	22 329	10 600	7 503	9 657	21 723	12 051	4 076	- 10 592	676	
51 998	0,8	373	24 290	9 292	6 119	11 922	22 881	12 969	2 418	- 7 552	677	
46 588	1,5	384	19 294	9 578	5 682	11 647	20 410	11 920	1 484	- 23 527	678	
62 510	1,3	538	17 138	14 562	10 714	19 510	29 657	18 283	2 534	- 26 218	679	
509 655	1,3	3 476	187 116	109 960	76 896	132 121	229 700	133 196	28 691	- 18 514	6	
Schwaben												
104 787	3,1	141	28 407	25 026	23 756	27 446	48 140	26 018	19 126	30 525	761	
15 937	1,6	43	5 756	3 377	2 384	4 377	7 291	4 035	1 809	1 027	762	
24 887	1,8	62	8 090	6 728	4 203	5 799	11 539	6 482	3 261	11 590	763	
16 842	2,2	57	6 953	3 587	2 619	3 624	7 492	3 973	2 597	12 391	764	
51 134	2,0	497	17 971	11 540	9 683	11 438	23 091	13 062	3 107	- 18 857	771	
95 072	2,0	507	32 501	21 888	16 518	23 637	43 454	24 342	6 845	- 28 818	772	
38 857	1,5	363	17 689	7 456	4 473	8 868	17 120	9 436	2 500	- 8 346	773	
50 646	2,6	262	20 710	9 490	6 210	13 967	22 432	12 590	5 222	- 2 848	774	
68 451	2,3	254	26 572	17 136	10 473	14 013	30 180	15 872	7 921	- 8 893	775	
29 297	2,1	241	12 153	6 127	4 156	6 620	13 914	7 437	3 493	- 83	776	
51 686	1,7	352	20 556	11 769	6 208	12 787	23 676	13 291	3 631	- 7 478	777	
54 927	2,7	542	24 455	11 723	6 480	11 723	23 834	13 261	3 477	- 10 757	778	
54 088	2,1	670	25 112	10 652	7 167	10 483	23 169	12 096	3 699	3 997	779	
57 044	2,0	562	19 644	16 437	7 361	13 036	27 195	14 912	3 968	- 11 756	780	
713 655	2,2	4 553	266 569	162 936	111 691	167 818	322 527	176 807	70 656	- 38 306	7	
4 987 760	2,2	26 890	1 661 202	1 076 999	1 002 161	1 219 824	2 295 883	1 258 377	510 195	67 196		

3) Pendlersaldo = Einpendler abzüglich Auspendler. Regional nicht zuordenbare Fälle sind in den Pendlerangaben nicht enthalten.

4. Sozialversicherungspflichtig Beschäftigte*) am Arbeitsort in Bayern am 30. Juni 2014 nach Wirtschaftsabschnitten und ausgewählten Wirtschaftsabteilungen, nach Vollzeit- und Teilzeitbeschäftigten, Auszubildenden, Deutschen und Ausländern sowie nach Geschlecht

Nr. der Klassifikation	Klassifikation der Wirtschaftszweige Ausgabe 2008 (WZ 2008)	Insgesamt ¹⁾	und zwar				
			Vollzeitbeschäftigte	Teilzeitbeschäftigte	Auszubildende	Deutsche	Ausländer ²⁾
Insgesamt							
A	Land- und Forstwirtschaft, Fischerei	27 623	21 027	6 596	2 229	20 400	7 212
B-F	Produzierendes Gewerbe	1 699 004	1 524 737	174 251	86 974	1 543 926	154 615
B-E	Produzierendes Gewerbe ohne Baugewerbe	1 410 895	1 266 854	144 027	64 734	1 292 872	117 694
B	Bergbau u. Gewinnung v. Steinen u. Erden	8 591	7 879	712	196	8 051	538
C	Verarbeitendes Gewerbe	1 339 581	1 203 796	135 772	62 526	1 226 287	112 987
10-12	H. v. Nahrungs- u. Genussm., Getränken u. Tabakerzeugnissen	126 033	99 476	26 554	7 009	111 990	13 982
13-15	H. v. Textilien, Bekleidung, Leder, Lederwaren u. Schuhen	33 062	26 703	6 358	1 209	29 359	3 692
16-18	H. v. Holzwaren, Papier, Pappe u. Druckerzeugnissen	74 070	66 175	7 894	3 234	67 764	6 283
19	Kokerei und Mineralölverarbeitung	2 429	2 338	91	62	2 287	142
20	H. v. chemischen Erzeugnissen	45 539	38 847	6 692	1 616	41 164	4 363
21	H. v. pharmazeutischen Erzeugnissen	18 465	15 618	2 847	473	16 988	1 470
22-23	H. v. Gummi- u. Kunststoffwaren, Glas u. Glaswaren, Keramik, Verarbeitung v. Steinen u. Erden	124 376	114 578	9 796	5 522	113 791	10 556
24-25	Metallerzeugung u. -bearbeitung, H. v. Metallerzeugnissen	140 878	130 224	10 654	8 767	127 973	12 860
26	H. v. Datenverarbeitungsgeräten, elektronischen u. optischen Erzeugnissen	123 601	108 861	14 739	4 193	113 045	10 531
27	H. v. elektrischen Ausrüstungen	82 659	74 067	8 592	3 459	76 528	6 119
28	Maschinenbau	209 488	197 911	11 574	12 601	197 905	11 544
29-30	Fahrzeugbau	269 234	252 087	17 146	9 132	243 999	25 204
31-33	H. v. Möbeln u. sonstigen Waren, Reparatur u. Installation von Maschinen und Ausrüstungen	89 747	76 911	12 835	5 249	83 494	6 241
D	Energieversorgung	35 959	31 478	4 481	1 504	34 521	1 428
E	Wasserversorgung; Abwasser- und Abfallentsorgung u. Beseitigung v. Umweltverschmutzungen	26 764	23 701	3 062	508	24 013	2 741
F	Baugewerbe	288 109	257 883	30 224	22 240	251 054	36 921
41-42	Hoch- und Tiefbau	87 630	81 651	5 979	4 615	77 783	9 813
43	Vorbereitende Baustellenarbeiten, Bauinstallation u. sonstiges Ausbaugewerbe	200 479	176 232	24 245	17 625	173 271	27 108
G-U	Dienstleistungsbereiche	3 338 328	2 210 333	1 085 189	152 412	2 958 473	378 172
G-I	Handel, Verkehr, Gastgewerbe	1 096 036	780 335	315 687	62 824	936 913	158 336
G	Handel; Instandhaltung und Reparatur von Kraftfahrzeugen	702 275	495 133	207 134	47 122	639 209	62 803
45	Handel mit Kraftfahrzeugen; Instandhaltung u. Reparatur von Kraftfahrzeugen	108 996	97 024	11 970	14 536	99 973	8 981
46	Großhandel (ohne Handel mit Kraftfahrzeugen)	219 232	185 960	33 270	8 966	200 900	18 259
47	Einzelhandel (ohne Handel mit Kraftfahrzeugen)	374 047	212 149	161 894	23 620	338 336	35 563
H	Verkehr und Lagerei	221 762	176 734	45 025	6 464	186 869	34 676
I	Gastgewerbe	171 999	108 468	63 528	9 238	110 835	60 857
J	Information und Kommunikation	178 226	148 569	29 656	5 209	162 084	16 038
58-60	Verlagswesen, audiovisuelle Medien u. Rundfunk	48 614	38 442	10 171	1 366	45 830	2 767
61	Telekommunikation	9 535	8 402	1 133	178	8 622	908
62-63	Erbringung von Dienstleistungen der Informationstechnologie u. Informationsdienstleistungen	120 077	101 725	18 352	3 665	107 632	12 363
K	Grundstücks- und Wohnungswesen	187 916	137 129	50 785	8 470	180 676	7 208
64	Erbringung v. Finanzdienstleistungen	114 946	82 744	32 201	5 791	111 656	3 272
65-66	Versicherungen u. Pensionskassen; mit Finanz- u. Versicherungsdienstleistungen verbundene Tätigkeiten	72 970	54 385	18 584	2 679	69 020	3 936
L	Grundstücks- und Wohnungswesen	30 036	21 031	9 005	894	27 478	2 542
M-N	Freiberufliche, wissenschaftliche u. technische Dienstleistungen; sonstige wirtschaftliche Dienstleistungen	622 806	467 482	155 321	19 611	514 719	107 735
M	Freiberufliche, wissenschaftliche u. technische Dienstleistungen	320 814	250 144	70 670	14 637	295 275	25 390
69-71	Erbringung v. freiberuflichen u. technischen Dienstleistungen	254 693	198 680	56 013	11 800	235 587	19 005
72	Forschung und Entwicklung	26 805	21 146	5 659	537	23 403	3 390
73-75	Werbung, Marktforschung u. sonstige freiberufliche, wissenschaftliche u. technische Tätigkeiten	39 316	30 318	8 998	2 300	36 285	2 995
N	Erbringung v. sonstigen wirtschaftlichen Dienstleistungen	301 992	217 338	84 651	4 974	219 444	82 345
78.2, 78.3	dar. Überlassung von Arbeitskräften	122 350	108 238	14 112	448	86 858	35 457
O-Q	Öffentliche Verwaltung, Verteidigung, Sozialversicherung; Erziehung u. Unterricht; Gesundheits- u. Sozialwesen	1 050 058	549 720	457 586	47 980	983 710	66 053
O	Öffentliche Verwaltung, Verteidigung, Sozialversicherung	234 269	147 028	87 239	5 954	226 968	7 272
84.1	dar. Öffentliche Verwaltung	169 744	102 368	67 375	3 673	163 923	5 796
P	Erziehung und Unterricht	170 279	78 413	91 816	7 370	157 863	12 354
Q	Gesundheits- und Sozialwesen	645 510	324 279	278 531	34 656	598 879	46 427
86	Gesundheitswesen	370 458	225 528	144 926	23 612	345 116	25 239
87-88	Heime und Sozialwesen	275 052	98 751	133 605	11 044	253 763	21 188
R-U	Kunst, Unterhaltung und Erholung; sonstige Dienstleistungen; Private Haushalte; Exterritoriale Organisationen	173 250	106 067	67 149	7 424	152 893	20 260
R	Kunst, Unterhaltung und Erholung	36 355	25 126	11 229	1 616	30 331	6 003
S	Erbringung v. sonstigen Dienstleistungen	121 435	72 768	48 633	5 785	110 313	11 064
T	Private Haushalte mit Hauspersonal; Dienstleistungen u. H. v. Waren durch private Haushalte für den Eigenbedarf	10 514	4 006	6 508	16	7 798	2 700
U	Exterritoriale Organisationen und Körperschaften	4 946	4 167	779	7	4 451	493
Insgesamt¹⁾ ...		5 065 073	3 756 171	1 266 080	241 627	4 522 908	540 008

4. Sozialversicherungspflichtig Beschäftigte*) am Arbeitsort in Bayern am 30. Juni 2014 nach Wirtschaftsabschnitten und ausgewählten Wirtschaftsabteilungen, nach Vollzeit- und Teilzeitbeschäftigten, Auszubildenden, Deutschen und Ausländern sowie nach Geschlecht

Nr. der Klassifikation	Klassifikation der Wirtschaftszweige Ausgabe 2008 (WZ 2008)	Insgesamt ¹⁾	und zwar				
			Vollzeitbeschäftigte	Teilzeitbeschäftigte	Auszubildende	Deutsche	Ausländer ²⁾
darunter weiblich							
A	Land- und Forstwirtschaft, Fischerei	9 434	5 383	4 051	571	7 702	1 727
B-F	Produzierendes Gewerbe	410 126	277 079	133 044	19 133	379 834	30 187
B-E	Produzierendes Gewerbe ohne Baugewerbe	369 575	256 540	113 033	17 029	341 424	28 065
B	Bergbau u. Gewinnung v. Steinen u. Erden	1 258	747	511	47	1 215	43
C	Verarbeitendes Gewerbe	355 453	247 996	107 455	16 434	327 870	27 499
10-12	H. v. Nahrungs-, Getränken u. Tabakerzeugnissen	61 096	37 553	23 543	3 653	55 544	5 525
13-15	H. v. Textilien, Bekleidung, Leder, Lederwaren u. Schuhen	18 922	13 054	5 868	664	17 252	1 665
16-18	H. v. Holzwaren, Papier, Pappe u. Druckerzeugnissen	18 978	12 846	6 132	926	17 749	1 221
19	Kokerei und Mineralölverarbeitung	416	344	72	22	394	22
20	H. v. chemischen Erzeugnissen	11 637	7 941	3 696	491	10 822	814
21	H. v. pharmazeutischen Erzeugnissen	10 237	7 626	2 611	229	9 433	799
22-23	H. v. Gummi- u. Kunststoffwaren, Glas u. Glaswaren, Keramik, Verarbeitung v. Steinen u. Erden	32 504	24 295	8 209	1 319	30 142	2 356
24-25	Metallerzeugung u. -bearbeitung, H. v. Metallerzeugnissen	26 942	18 562	8 380	1 293	25 101	1 836
26	H. v. Datenverarbeitungsgeräten, elektronischen u. optischen Erzeugnissen	37 787	26 919	10 868	1 120	34 064	3 719
27	H. v. elektrischen Ausrüstungen	23 762	17 010	6 752	819	21 707	2 051
28	Maschinenbau	32 611	24 009	8 601	2 159	30 964	1 642
29-30	Fahrzeugbau	49 473	37 289	12 184	2 161	45 449	4 015
31-33	H. v. Möbeln u. sonstigen Waren, Reparatur u. Installation von Maschinen und Ausrüstungen	31 088	20 548	10 539	1 578	29 249	1 834
D	Energieversorgung	8 377	5 360	3 017	399	8 057	318
E	Wasserversorgung; Abwasser- und Abfallentsorgung u. Beseitigung v. Umweltverschmutzungen	4 487	2 437	2 050	149	4 282	205
F	Baugewerbe	40 551	20 539	20 011	2 104	38 410	2 122
41-42	Hoch- und Tiefbau	9 539	5 450	4 089	471	9 173	359
43	Vorbereitende Baustellenarbeiten, Bauinstallation u. sonstiges Ausbaugewerbe	31 012	15 089	15 922	1 633	29 237	1 763
G-U	Dienstleistungsbereiche	1 890 996	962 797	910 459	87 127	1 710 662	179 572
G-I	Handel, Verkehr, Gastgewerbe	524 281	272 524	251 746	26 959	462 063	61 947
G	Handel; Instandhaltung und Reparatur von Kraftfahrzeugen	371 271	189 062	182 202	19 793	341 431	29 715
45	Handel mit Kraftfahrzeugen; Instandhaltung u. Reparatur von Kraftfahrzeugen	24 037	15 658	8 377	2 295	22 854	1 173
46	Großhandel (ohne Handel mit Kraftfahrzeugen)	83 539	56 062	27 475	3 536	77 274	6 243
47	Einzelhandel (ohne Handel mit Kraftfahrzeugen)	263 695	117 342	146 350	13 962	241 303	22 299
H	Verkehr und Lagerei	56 534	30 363	26 169	1 985	51 193	5 328
I	Gastgewerbe	96 476	53 099	43 375	5 181	69 439	26 904
J	Information und Kommunikation	63 782	42 586	21 195	1 700	58 244	5 503
58-60	Verlagswesen, audiovisuelle Medien u. Rundfunk	25 262	17 264	7 997	752	23 970	1 283
61	Telekommunikation	2 474	1 775	699	50	2 152	320
62-63	Erbringung von Dienstleistungen der Informationstechnologie u. Informationsdienstleistungen	36 046	23 547	12 499	898	32 122	3 900
K	Finanz- und Versicherungsdienstleistungen	105 183	59 358	45 824	4 663	100 959	4 205
64	Erbringung v. Finanzdienstleistungen	65 780	36 080	29 699	3 237	63 766	2 004
65-66	Versicherungen u. Pensionskassen; mit Finanz- u. Versicherungsdienstleistungen verbundene Tätigkeiten	39 403	23 278	16 125	1 426	37 193	2 201
L	Grundstücks- und Wohnungswesen	15 453	8 523	6 930	507	14 319	1 125
M-N	Freiberufliche, wissenschaftliche u. technische Dienstleistungen; sonstige wirtschaftliche Dienstleistungen	298 232	177 349	120 883	11 667	253 507	44 570
M	Freiberufliche, wissenschaftliche u. technische Dienstleistungen	168 644	110 018	58 626	9 505	156 719	11 842
69-71	Erbringung v. freiberuflichen u. technischen Dienstleistungen	132 830	85 436	47 394	7 665	123 939	8 838
72	Forschung und Entwicklung	12 810	8 787	4 023	247	11 391	1 411
73-75	Werbung, Marktforschung u. sonstige freiberufliche, wissenschaftliche u. technische Tätigkeiten	23 004	15 795	7 209	1 593	21 389	1 593
N	Erbringung v. sonstigen wirtschaftlichen Dienstleistungen	129 588	67 331	62 257	2 162	96 788	32 728
78.2, 78.3	dar. Überlassung von Arbeitskräften	38 814	30 053	8 761	308	29 908	8 898
O-Q	Öffentliche Verwaltung, Verteidigung, Sozialversicherung; Erziehung u. Unterricht; Gesundheits- u. Sozialwesen	773 917	347 618	408 581	36 484	723 603	50 102
O	Öffentliche Verwaltung, Verteidigung, Sozialversicherung	141 144	63 917	77 226	3 488	135 884	5 242
84.1	dar. Öffentliche Verwaltung	99 064	40 150	58 913	2 169	94 789	4 259
P	Erziehung und Unterricht	125 973	48 678	77 283	4 424	117 693	8 239
Q	Gesundheits- und Sozialwesen	506 800	235 023	254 072	28 572	470 026	36 621
86	Gesundheitswesen	302 397	168 064	134 329	21 248	282 587	19 726
87-88	Heime und Sozialwesen	204 403	66 959	119 743	7 324	187 439	16 895
R-U	Kunst, Unterhaltung und Erholung; sonstige Dienstleistungen; Private Haushalte; Exterritoriale Organisationen	110 148	54 839	55 300	5 147	97 967	12 120
R	Kunst, Unterhaltung und Erholung	18 518	10 609	7 909	751	15 914	2 593
S	Erbringung v. sonstigen Dienstleistungen	80 591	39 685	40 897	4 380	73 649	6 907
T	Private Haushalte mit Hauspersonal; Dienstleistungen u. H. v. Waren durch private Haushalte für den Eigenbedarf	9 194	3 345	5 849	13	6 795	2 385
U	Exterritoriale Organisationen und Körperschaften	1 845	1 200	645	3	1 609	235
Zusammen¹⁾ ...		2 310 617	1 245 285	1 047 589	106 831	2 098 253	211 492

*) Auswertungen aus der Beschäftigungsstatistik der Bundesagentur für Arbeit; vorläufige Ergebnisse.

1) Einschließlich Fälle ohne Angabe nach jeweiliger Merkmalsgliederung.

2) Ohne "Staatenlos" bzw. "Personen mit ungeklärter Staatsangehörigkeit".

5. Sozialversicherungspflichtig Beschäftigte*) am Arbeitsort in Bayern am 30. Juni 2014 nach zusammengefassten Wirtschaftsabschnitten, deutschen und ausländischen Beschäftigten und Altersgruppen sowie nach Geschlecht

deutsche/ausländische Beschäftigte Wirtschaftsgliederung ¹⁾	Ins- gesamt ²⁾	davon im Alter von ... bis unter ... Jahren										
		unter 20	20 bis 25	25 bis 30	30 bis 35	35 bis 40	40 bis 45	45 bis 50	50 bis 55	55 bis 60	60 bis 65	65 oder mehr
Insgesamt												
deutsche Beschäftigte												
A Land- u. Forstwirtschaft, Fischerei	20 400	1 690	2 914	2 630	2 114	1 577	1 821	2 315	2 336	1 700	1 106	197
B-F Produzierendes Gewerbe	1 543 926	65 977	131 471	149 948	160 439	147 760	178 587	235 705	222 434	164 334	81 284	5 985
B-E Produzierendes Gewerbe o. Baugewerbe	1 292 872	48 801	102 532	124 724	135 377	124 518	152 152	200 139	189 464	141 645	69 197	4 323
C Verarbeitendes Gewerbe	1 226 287	46 991	98 354	119 722	129 741	119 106	144 533	188 969	177 803	132 694	64 398	3 976
F Baugewerbe	251 054	17 176	28 939	25 224	25 062	23 242	26 435	35 566	32 970	22 689	12 087	1 662
G-U Dienstleistungsbereiche	2 958 473	95 735	259 428	338 717	339 290	300 209	325 527	419 543	395 313	302 597	160 372	21 736
G-I Handel, Verkehr, Gastgewerbe	936 913	39 647	95 867	104 396	102 645	90 487	103 755	132 950	122 530	88 408	47 889	8 338
J Information und Kommunikation	162 084	1 792	10 170	19 783	23 869	21 116	21 891	26 048	18 917	12 320	5 540	638
K Finanz- u. Versicherungsdienstleistg.	180 676	5 382	14 419	16 240	18 784	21 367	24 608	28 840	23 693	18 058	8 805	480
L Grundstücks- und Wohnungswesen	27 478	400	1 578	2 259	2 401	2 497	2 974	4 547	4 436	3 502	2 198	686
M-N Freiberufl., wissenschaftl., techn. Dienst- leistg.; sonst. wirtschaftl. Dienstleistg.	514 719	11 334	48 185	73 918	74 289	59 605	56 927	66 577	57 245	41 339	21 425	3 874
O-Q Öff. Verwaltung, Verteidigung, Sozialvers.; Erzieh. u. Unterr.; Gesundh.- u. Sozialw.	983 710	32 228	77 513	107 150	102 458	92 006	99 934	138 522	145 065	120 051	63 182	5 597
R-U Kunst, Unterhaltung und Erholung; sonst. Dienstleistg.; Priv. Haush.; Exterr. Org.	152 893	4 952	11 696	14 971	14 844	13 131	15 438	22 059	23 427	18 919	11 333	2 123
Zusammen³⁾...	4 522 908	163 412	393 823	491 304	501 851	449 560	505 942	657 575	620 104	468 642	242 768	27 919
ausländische Beschäftigte⁴⁾												
A Land- u. Forstwirtschaft, Fischerei	7 212	123	936	1 207	979	993	1 074	813	575	370	110	32
B-F Produzierendes Gewerbe	154 615	2 874	9 760	16 306	21 396	25 035	24 731	21 853	15 354	10 470	6 239	596
B-E Produzierendes Gewerbe o. Baugewerbe	117 694	1 864	6 716	11 667	16 080	19 102	19 099	17 104	12 159	8 430	5 064	408
C Verarbeitendes Gewerbe	112 987	1 794	6 471	11 270	15 501	18 404	18 320	16 375	11 579	8 038	4 850	384
F Baugewerbe	36 921	1 010	3 044	4 639	5 316	5 933	5 632	4 749	3 195	2 040	1 175	188
G-U Dienstleistungsbereiche	378 172	9 738	39 040	56 173	58 739	57 068	52 377	42 133	30 292	19 514	10 974	2 123
G-I Handel, Verkehr, Gastgewerbe	158 336	4 737	18 391	22 790	23 846	24 240	22 418	17 770	12 181	7 358	3 848	756
J Information und Kommunikation	16 038	105	815	3 063	3 787	2 975	2 226	1 320	893	536	262	56
K Finanz- u. Versicherungsdienstleistg.	7 208	195	682	1 042	1 319	1 299	1 036	686	471	285	175	18
L Grundstücks- und Wohnungswesen	2 542	26	137	265	319	403	369	324	249	206	181	63
M-N Freiberufl., wissenschaftl., techn. Dienst- leistg.; sonst. wirtschaftl. Dienstleistg.	107 735	1 398	10 946	17 608	17 953	16 254	14 933	11 749	8 398	5 275	2 613	608
O-Q Öff. Verwaltung, Verteidigung, Sozialvers.; Erzieh. u. Unterr.; Gesundh.- u. Sozialw.	66 053	2 659	6 019	8 773	8 814	9 097	8 789	7 910	6 216	4 442	2 993	341
R-U Kunst, Unterhaltung und Erholung; sonst. Dienstleistg.; Priv. Haush.; Exterr. Org.	20 260	618	2 050	2 632	2 701	2 800	2 606	2 374	1 884	1 412	902	281
Zusammen³⁾...	540 008	12 735	49 738	73 687	81 114	83 096	78 183	64 803	46 221	30 354	17 324	2 751
Insgesamt												
A Land- u. Forstwirtschaft, Fischerei	27 623	1 813	3 850	3 837	3 094	2 571	2 895	3 130	2 916	2 072	1 216	229
B-F Produzierendes Gewerbe	1 699 004	68 862	141 253	166 288	181 898	172 850	203 390	257 624	237 846	174 843	87 557	6 590
B-E Produzierendes Gewerbe o. Baugewerbe	1 410 895	50 673	109 258	136 411	151 504	143 660	171 304	217 286	201 664	150 108	74 288	4 738
C Verarbeitendes Gewerbe	1 339 581	48 793	104 835	131 012	145 287	137 545	162 902	205 383	189 421	140 761	69 274	4 367
F Baugewerbe	288 109	18 189	31 995	29 877	30 394	29 190	32 086	40 338	36 182	24 735	13 269	1 852
G-U Dienstleistungsbereiche	3 338 328	105 514	298 595	395 088	398 274	357 514	378 113	461 885	425 780	322 249	171 434	23 875
G-I Handel, Verkehr, Gastgewerbe	1 096 036	44 402	114 314	127 270	126 600	114 840	126 281	150 824	134 803	95 822	51 772	9 106
J Information und Kommunikation	178 226	1 897	10 991	22 865	27 678	24 105	24 132	27 380	19 813	12 863	5 807	695
K Finanz- u. Versicherungsdienstleistg.	187 916	5 578	15 106	17 286	20 111	22 672	25 646	29 528	24 167	18 344	8 980	498
L Grundstücks- und Wohnungswesen	30 036	426	1 715	2 525	2 720	2 904	3 346	4 873	4 688	3 710	2 380	749
M-N Freiberufl., wissenschaftl., techn. Dienst- leistg.; sonst. wirtschaftl. Dienstleistg.	622 806	12 735	59 170	91 576	92 306	75 906	71 897	78 367	65 675	46 642	24 048	4 483
O-Q Öff. Verwaltung, Verteidigung, Sozialvers.; Erzieh. u. Unterr.; Gesundh.- u. Sozialw.	1 050 058	34 905	83 547	115 948	111 299	101 137	108 755	146 472	151 318	124 528	66 206	5 939
R-U Kunst, Unterhaltung und Erholung; sonst. Dienstleistg.; Priv. Haush.; Exterr. Org.	173 250	5 571	13 752	17 618	17 560	15 950	18 056	24 441	25 316	20 340	12 241	2 405
Insgesamt³⁾...	5 065 073	176 199	443 710	565 223	583 274	532 949	584 406	722 655	666 563	499 175	260 214	30 695

5. Sozialversicherungspflichtig Beschäftigte*) am Arbeitsort in Bayern am 30. Juni 2014 nach zusammengefassten Wirtschaftsabschnitten, deutschen und ausländischen Beschäftigten und Altersgruppen sowie nach Geschlecht

deutsche/ausländische Beschäftigte Wirtschaftsgliederung ¹⁾	Ins- gesamt ²⁾	davon im Alter von ... bis unter ... Jahren										
		unter 20	20 bis 25	25 bis 30	30 bis 35	35 bis 40	40 bis 45	45 bis 50	50 bis 55	55 bis 60	60 bis 65	65 oder mehr
männlich												
deutsche Beschäftigte												
A Land- u. Forstwirtschaft, Fischerei	12 698	1 302	2 134	1 833	1 303	909	980	1 221	1 284	936	666	130
B-F Produzierendes Gewerbe	1 164 092	51 872	98 969	112 456	122 330	113 222	133 318	175 004	167 124	124 211	61 254	4 330
B-E Produzierendes Gewerbe o. Baugewerbe	951 448	36 146	72 962	90 162	100 537	93 578	111 851	146 249	139 868	105 630	51 409	3 056
C Verarbeitendes Gewerbe	898 417	34 838	70 022	86 459	96 257	89 378	105 878	137 181	130 143	98 129	47 377	2 755
F Baugewerbe	212 644	15 726	26 007	22 294	21 793	19 644	21 467	28 755	27 256	18 581	9 845	1 274
G-U Dienstleistungsbereiche	1 247 811	39 869	104 730	139 973	148 873	131 783	139 242	175 290	160 429	123 558	71 450	12 610
G-I Handel, Verkehr, Gastgewerbe	474 850	21 757	47 943	51 924	53 177	47 593	52 555	65 816	59 726	44 252	24 761	5 345
J Information und Kommunikation	103 840	1 147	6 062	11 860	14 992	13 830	14 348	17 154	12 331	8 211	3 536	369
K Finanz- u. Versicherungsdienstleistg.	79 717	2 190	5 647	6 272	7 751	9 386	10 631	13 207	11 033	8 694	4 657	249
L Grundstücks- und Wohnungswesen	13 159	155	646	983	1 064	1 198	1 388	2 226	2 179	1 760	1 149	411
M-N Freiberufl., wissenschaftl., techn. Dienst- leistg.; sonst. wirtschaftl. Dienstleistg.	261 212	5 111	23 908	38 163	39 505	31 025	28 376	32 605	27 995	20 761	11 377	2 385
O-Q Öff. Verwaltung, Verteidigung, Sozialvers.; Erzieh. u. Unterr.; Gesundh.- u. Sozialw.	260 107	8 140	16 928	26 064	27 051	23 700	26 253	36 267	38 774	32 709	21 327	2 892
R-U Kunst, Unterhaltung und Erholung; sonst. Dienstleistg.; Priv. Haush.; Exterr. Org.	54 926	1 369	3 596	4 707	5 333	5 051	5 691	8 015	8 391	7 171	4 643	959
Zusammen³⁾...	2 424 655	93 052	205 842	254 269	272 509	245 918	273 543	351 521	328 844	248 708	133 372	17 071
ausländische Beschäftigte³⁾												
A Land- u. Forstwirtschaft, Fischerei	5 485	78	707	965	773	748	786	600	436	285	85	22
B-F Produzierendes Gewerbe	124 428	2 451	7 964	13 074	17 114	20 167	19 834	17 756	12 578	8 369	4 624	496
B-E Produzierendes Gewerbe o. Baugewerbe	89 629	1 481	5 063	8 727	12 185	14 650	14 517	13 212	9 535	6 423	3 512	323
C Verarbeitendes Gewerbe	85 488	1 422	4 855	8 382	11 693	14 042	13 817	12 562	8 998	6 080	3 336	300
F Baugewerbe	34 799	970	2 901	4 347	4 929	5 517	5 317	4 544	3 043	1 946	1 112	173
G-U Dienstleistungsbereiche	198 600	4 623	20 594	31 022	32 414	30 420	26 892	21 494	15 406	9 563	4 893	1 279
G-I Handel, Verkehr, Gastgewerbe	96 389	2 832	10 574	13 667	14 389	14 920	13 747	11 119	7 763	4 583	2 241	554
J Information und Kommunikation	10 535	66	469	1 932	2 422	1 949	1 535	935	640	366	179	42
K Finanz- u. Versicherungsdienstleistg.	3 003	73	296	427	521	516	449	301	220	123	66	11
L Grundstücks- und Wohnungswesen	1 417	9	73	144	174	220	210	201	142	115	87	42
M-N Freiberufl., wissenschaftl., techn. Dienst- leistg.; sonst. wirtschaftl. Dienstleistg.	63 165	832	6 938	11 185	11 131	9 522	8 080	6 353	4 524	2 904	1 320	376
O-Q Öff. Verwaltung, Verteidigung, Sozialvers.; Erzieh. u. Unterr.; Gesundh.- u. Sozialw.	15 951	608	1 377	2 503	2 566	2 148	1 890	1 689	1 408	982	655	125
R-U Kunst, Unterhaltung und Erholung; sonst. Dienstleistg.; Priv. Haush.; Exterr. Org.	8 140	203	867	1 164	1 211	1 145	981	896	709	490	345	129
Zusammen³⁾...	328 516	7 152	29 265	45 062	50 301	51 335	47 513	39 851	28 420	18 217	9 602	1 797
Insgesamt												
A Land- u. Forstwirtschaft, Fischerei	18 189	1 380	2 841	2 798	2 077	1 657	1 766	1 823	1 723	1 221	751	152
B-F Produzierendes Gewerbe	1 288 878	54 331	106 948	125 556	139 493	133 437	153 214	192 808	179 750	132 605	65 899	4 834
B-E Produzierendes Gewerbe o. Baugewerbe	1 041 320	37 632	78 031	98 904	112 758	108 263	126 412	159 491	149 435	112 073	54 935	3 385
C Verarbeitendes Gewerbe	984 128	36 265	74 883	94 856	107 984	103 451	119 735	149 769	139 171	104 226	50 726	3 061
F Baugewerbe	247 558	16 699	28 917	26 652	26 735	25 174	26 802	33 317	30 315	20 532	10 964	1 449
G-U Dienstleistungsbereiche	1 447 332	44 514	125 392	171 093	181 421	162 331	166 256	196 908	175 931	133 196	76 384	13 902
G-I Handel, Verkehr, Gastgewerbe	571 755	24 602	58 552	65 638	67 629	62 583	66 379	77 013	67 549	48 875	27 023	5 911
J Information und Kommunikation	114 444	1 213	6 534	13 803	17 427	15 789	15 893	18 099	12 973	8 582	3 720	411
K Finanz- u. Versicherungsdienstleistg.	82 733	2 263	5 944	6 701	8 275	9 906	11 081	13 508	11 255	8 817	4 723	260
L Grundstücks- und Wohnungswesen	14 583	164	719	1 127	1 238	1 420	1 599	2 428	2 323	1 876	1 236	453
M-N Freiberufl., wissenschaftl., techn. Dienst- leistg.; sonst. wirtschaftl. Dienstleistg.	324 574	5 944	30 870	49 373	50 674	40 574	36 478	38 980	32 538	23 681	12 700	2 761
O-Q Öff. Verwaltung, Verteidigung, Sozialvers.; Erzieh. u. Unterr.; Gesundh.- u. Sozialw.	276 141	8 755	18 307	28 575	29 627	25 855	28 151	37 967	40 191	33 700	21 993	3 018
R-U Kunst, Unterhaltung und Erholung; sonst. Dienstleistg.; Priv. Haush.; Exterr. Org.	63 102	1 573	4 466	5 876	6 551	6 204	6 675	8 913	9 102	7 665	4 989	1 088
Insgesamt³⁾...	2 754 456	100 234	235 190	299 455	322 994	297 429	321 240	391 546	357 411	267 025	143 036	18 889

5. Sozialversicherungspflichtig Beschäftigte*) am Arbeitsort in Bayern am 30. Juni 2014 nach zusammengefassten Wirtschaftsabschnitten, deutschen und ausländischen Beschäftigten und Altersgruppen sowie nach Geschlecht

deutsche/ausländische Beschäftigte Wirtschaftsgliederung ¹⁾	Ins- gesamt ²⁾	davon im Alter von ... bis unter ... Jahren										
		unter 20	20 bis 25	25 bis 30	30 bis 35	35 bis 40	40 bis 45	45 bis 50	50 bis 55	55 bis 60	60 bis 65	65 oder mehr
weiblich												
deutsche Beschäftigte												
A Land- u. Forstwirtschaft, Fischerei	7 702	388	780	797	811	668	841	1 094	1 052	764	440	67
B-F Produzierendes Gewerbe	379 834	14 105	32 502	37 492	38 109	34 538	45 269	60 701	55 310	40 123	20 030	1 655
B-E Produzierendes Gewerbe o. Baugewerbe	341 424	12 655	29 570	34 562	34 840	30 940	40 301	53 890	49 596	36 015	17 788	1 267
C Verarbeitendes Gewerbe	327 870	12 153	28 332	33 263	33 484	29 728	38 655	51 788	47 660	34 565	17 021	1 221
F Baugewerbe	38 410	1 450	2 932	2 930	3 269	3 598	4 968	6 811	5 714	4 108	2 242	388
G-U Dienstleistungsbereiche	1 710 662	55 866	154 698	198 744	190 417	168 426	186 285	244 253	234 884	179 039	88 922	9 126
G-I Handel, Verkehr, Gastgewerbe	462 063	17 890	47 924	52 472	49 468	42 894	51 200	67 134	62 804	44 156	23 128	2 993
J Information und Kommunikation	58 244	645	4 108	7 923	8 877	7 286	7 543	8 894	6 586	4 109	2 004	269
K Finanz- u. Versicherungsdienstleistg.	100 959	3 192	8 772	9 968	11 033	11 981	13 977	15 633	12 660	9 364	4 148	231
L Grundstücks- und Wohnungswesen	14 319	245	932	1 276	1 337	1 299	1 586	2 321	2 257	1 742	1 049	275
M-N Freiberufl., wissenschaftl., techn. Dienst- leistg.; sonst. wirtschaftl. Dienstleistg.	253 507	6 223	24 277	35 755	34 784	28 580	28 551	33 972	29 250	20 578	10 048	1 489
O-Q Öff. Verwaltung, Verteidigung, Sozialvers.; Erzieh. u. Unterr.; Gesundh.- u. Sozialw.	723 603	24 088	60 585	81 086	75 407	68 306	73 681	102 255	106 291	87 342	41 855	2 705
R-U Kunst, Unterhaltung und Erholung; sonst. Dienstleistg.; Priv. Haush.; Exterr. Org.	97 967	3 583	8 100	10 264	9 511	8 080	9 747	14 044	15 036	11 748	6 690	1 164
Zusammen³⁾...	2 098 253	70 360	187 981	237 035	229 342	203 642	232 399	306 054	291 260	219 934	109 396	10 848
ausländische Beschäftigte⁴⁾												
A Land- u. Forstwirtschaft, Fischerei	1 727	45	229	242	206	245	288	213	139	85	25	10
B-F Produzierendes Gewerbe	30 187	423	1 796	3 232	4 282	4 868	4 897	4 097	2 776	2 101	1 615	100
B-E Produzierendes Gewerbe o. Baugewerbe	28 065	383	1 653	2 940	3 895	4 452	4 582	3 892	2 624	2 007	1 552	85
C Verarbeitendes Gewerbe	27 499	372	1 616	2 888	3 808	4 362	4 503	3 813	2 581	1 958	1 514	84
F Baugewerbe	2 122	40	143	292	387	416	315	205	152	94	63	15
G-U Dienstleistungsbereiche	179 572	5 115	18 446	25 151	26 325	26 648	25 485	20 639	14 886	9 951	6 081	844
G-I Handel, Verkehr, Gastgewerbe	61 947	1 905	7 817	9 123	9 457	9 320	8 671	6 651	4 418	2 775	1 607	202
J Information und Kommunikation	5 503	39	346	1 131	1 365	1 026	691	385	253	170	83	14
K Finanz- u. Versicherungsdienstleistg.	4 205	122	386	615	798	783	587	385	251	162	109	7
L Grundstücks- und Wohnungswesen	1 125	17	64	121	145	183	159	123	107	91	94	21
M-N Freiberufl., wissenschaftl., techn. Dienst- leistg.; sonst. wirtschaftl. Dienstleistg.	44 570	566	4 008	6 423	6 822	6 732	6 853	5 396	3 874	2 371	1 293	232
O-Q Öff. Verwaltung, Verteidigung, Sozialvers.; Erzieh. u. Unterr.; Gesundh.- u. Sozialw.	50 102	2 051	4 642	6 270	6 248	6 949	6 899	6 221	4 808	3 460	2 338	216
R-U Kunst, Unterhaltung und Erholung; sonst. Dienstleistg.; Priv. Haush.; Exterr. Org.	12 120	415	1 183	1 468	1 490	1 655	1 625	1 478	1 175	922	557	152
Zusammen³⁾...	211 492	5 583	20 473	28 625	30 813	31 761	30 670	24 952	17 801	12 137	7 722	954
Insgesamt												
A Land- u. Forstwirtschaft, Fischerei	9 434	433	1 009	1 039	1 017	914	1 129	1 307	1 193	851	465	77
B-F Produzierendes Gewerbe	410 126	14 531	34 305	40 732	42 405	39 413	50 176	64 816	58 096	42 238	21 658	1 756
B-E Produzierendes Gewerbe o. Baugewerbe	369 575	13 041	31 227	37 507	38 746	35 397	44 892	57 795	52 229	38 035	19 353	1 353
C Verarbeitendes Gewerbe	355 453	12 528	29 952	36 156	37 303	34 094	43 167	55 614	50 250	36 535	18 548	1 306
F Baugewerbe	40 551	1 490	3 078	3 225	3 659	4 016	5 284	7 021	5 867	4 203	2 305	403
G-U Dienstleistungsbereiche	1 890 996	61 000	173 203	223 995	216 853	195 183	211 857	264 977	249 849	189 053	95 050	9 973
G-I Handel, Verkehr, Gastgewerbe	524 281	19 800	55 762	61 632	58 971	52 257	59 902	73 811	67 254	46 947	24 749	3 195
J Information und Kommunikation	63 782	684	4 457	9 062	10 251	8 316	8 239	9 281	6 840	4 281	2 087	284
K Finanz- u. Versicherungsdienstleistg.	105 183	3 315	9 162	10 585	11 836	12 766	14 565	16 020	12 912	9 527	4 257	238
L Grundstücks- und Wohnungswesen	15 453	262	996	1 398	1 482	1 484	1 747	2 445	2 365	1 834	1 144	296
M-N Freiberufl., wissenschaftl., techn. Dienst- leistg.; sonst. wirtschaftl. Dienstleistg.	298 232	6 791	28 300	42 203	41 632	35 332	35 419	39 387	33 137	22 961	11 348	9 973
O-Q Öff. Verwaltung, Verteidigung, Sozialvers.; Erzieh. u. Unterr.; Gesundh.- u. Sozialw.	773 917	26 150	65 240	87 373	81 672	75 282	80 604	108 505	111 127	90 828	44 213	2 921
R-U Kunst, Unterhaltung und Erholung; sonst. Dienstleistg.; Priv. Haush.; Exterr. Org.	110 148	3 998	9 286	11 742	11 009	9 746	11 381	15 528	16 214	12 675	7 252	1 317
Insgesamt³⁾...	2 310 617	75 965	208 520	265 768	260 280	235 520	263 166	331 109	309 152	232 150	117 178	11 806

*) Auswertungen aus der Beschäftigungsstatistik der Bundesagentur für Arbeit; vorläufige Ergebnisse.

1) Klassifikation der Wirtschaftszweige, Ausgabe 2008 (WZ 2008) - siehe Anhang.

2) Einschl. Beschäftigte ohne Angabe zur Altersgruppe.

3) Einschließlich Fälle ohne Angabe zur Wirtschaftsgliederung.

4) Ohne "Staatenlos" bzw. "Personen mit ungeklärter Staatsangehörigkeit".

6. Sozialversicherungspflichtig Beschäftigte*) am Arbeitsort in Bayern am 30. Juni 2014 nach zusammengefassten Wirtschaftsabschnitten, Altersgruppen, Ausländern, beruflicher Ausbildung sowie nach Geschlecht

Wirtschaftsgliederung ¹⁾ Altersgruppen (von ... bis unter ... Jahren) Ausländer ²⁾	Insgesamt ³⁾	davon			
		ohne beruflichen Ausbildungs- abschluss	mit anerkanntem Berufs- abschluss	mit akademischem Abschluss	Ausbildungs- abschluss unbekannt
Insgesamt					
A Land- u. Forstwirtschaft, Fischerei	27 623	3 688	15 145	1 045	7 745
B-F Produzierendes Gewerbe	1 699 004	208 719	1 154 382	199 833	136 058
B-E Produzierendes Gewerbe ohne Baugewerbe	1 410 895	174 447	945 935	190 412	100 090
C Verarbeitendes Gewerbe	1 339 581	167 137	893 733	183 295	95 406
F Baugewerbe	288 109	34 272	208 447	9 421	35 968
G-U Dienstleistungsbereiche	3 338 328	364 055	2 052 104	505 469	377 675
G-I Handel, Verkehr, Gastgewerbe	1 096 036	141 461	718 478	59 054	177 033
J Information und Kommunikation	178 226	12 932	73 367	64 981	26 946
K Finanz- u. Versicherungsdienstleistg.	187 916	12 565	130 293	34 959	10 097
L Grundstücks- und Wohnungswesen	30 036	2 184	19 128	3 958	4 766
M-N Freiberufl., wissenschaftl., techn. Dienst- leistg.; sonst. wirtschaftl. Dienstleistg.	622 806	83 126	315 366	134 420	89 889
O-Q Öff. Verwaltung, Verteidigung, Sozialvers.; Erzieh. u. Unterr.; Gesundh.- u. Sozialw.	1 050 058	93 234	700 577	174 453	42 806
R-U Kunst, Unterhaltung und Erholung; sonst. Dienstleistg.; Priv. Haushalte; Exterr. Org.	173 250	18 553	94 895	33 644	26 138
unter 20	176 199	127 075	35 324	263	10 773
20 bis 25	443 710	99 246	294 873	14 638	29 533
25 bis 30	565 223	47 259	357 165	104 908	50 966
30 bis 35	583 274	36 758	351 477	129 563	61 166
35 bis 40	532 949	34 688	332 553	100 427	61 703
40 bis 45	584 406	40 618	382 508	90 377	66 959
45 bis 50	722 655	51 475	490 382	98 423	77 480
50 bis 55		58 658	453 131	79 005	71 239
55 bis 60	499 175	49 159	336 829	55 918	54 244
60 bis 65	260 214	28 916	170 739	28 462	30 530
65 oder mehr	30 695	2 623	16 721	4 376	6 898
Insgesamt³⁾...	5 065 073	576 481	3 221 702	706 360	521 493
darunter Ausländer	540 008	120 675	199 823	73 074	144 831
darunter weiblich					
A Land- u. Forstwirtschaft, Fischerei	9 434	1 182	5 459	433	2 360
B-F Produzierendes Gewerbe	410 126	64 604	269 013	42 093	34 413
B-E Produzierendes Gewerbe ohne Baugewerbe	369 575	61 192	238 254	39 930	30 196
C Verarbeitendes Gewerbe	355 453	59 811	227 923	38 209	29 507
F Baugewerbe	40 551	3 412	30 759	2 163	4 217
G-U Dienstleistungsbereiche	1 890 996	202 884	1 237 419	242 568	191 735
G-I Handel, Verkehr, Gastgewerbe	524 281	66 536	349 363	28 695	79 680
J Information und Kommunikation	63 782	4 788	29 279	20 298	9 417
K Finanz- u. Versicherungsdienstleistg.	105 183	7 911	78 205	13 446	5 620
L Grundstücks- und Wohnungswesen	15 453	1 205	10 129	1 754	2 365
M-N Freiberufl., wissenschaftl., techn. Dienst- leistg.; sonst. wirtschaftl. Dienstleistg.	298 232	37 913	160 652	54 148	45 515
O-Q Öff. Verwaltung, Verteidigung, Sozialvers.; Erzieh. u. Unterr.; Gesundh.- u. Sozialw.	773 917	72 340	544 894	106 422	33 888
R-U Kunst, Unterhaltung und Erholung; sonst. Dienstleistg.; Priv. Haushalte; Exterr. Org.	110 148	12 191	64 897	17 805	15 250
unter 20	75 965	52 804	17 379	126	4 525
20 bis 25	208 520	42 650	142 796	8 792	11 993
25 bis 30	265 768	17 507	171 719	53 778	20 661
30 bis 35	260 280	13 562	161 487	58 734	24 673
35 bis 40	235 520	13 905	153 485	41 649	24 986
40 bis 45	263 166	18 821	180 285	33 737	28 632
45 bis 50	331 109	26 230	234 147	33 719	34 936
50 bis 55	309 152	33 365	212 566	27 338	34 013
55 bis 60	232 150	29 742	156 445	18 320	26 417
60 bis 65	117 178	18 615	74 992	7 958	14 961
65 oder mehr	11 806	1 474	6 626	952	2 720
Zusammen³⁾...	2 310 617	268 676	1 511 927	285 103	228 518
darunter Ausländerinnen	211 492	48 303	77 917	32 999	51 636

*) Auswertungen aus der Beschäftigungsstatistik der Bundesagentur für Arbeit; vorläufige Ergebnisse.

1) Klassifikation der Wirtschaftszweige, Ausgabe 2008 (WZ 2008) - siehe Anhang.

2) Ohne "Staatenlos" bzw. "Personen mit ungeklärter Staatsangehörigkeit".

3) Einschl. Fälle ohne Angabe nach jeweiliger Merkmalsgliederung.

7. Ausländische sozialversicherungspflichtig Beschäftigte*) am Arbeitsort in Bayern am 30.06.2014 nach zusammengefassten

Lfd. Nr.	Wirtschaftsgliederung ¹⁾ Altersgruppen (von ... bis unter ... Jahren)	Insgesamt ²⁾	darunter mit Staats							
			EU-Mitgliedslandes (EU-27)							
			zusammen	Frankreich	Griechenland	Italien	Österreich	Polen	Tschechische Republik	Rumänien
										Ins
1 A	Land- u. Forstwirtschaft, Fischerei	7 212	6 767	9	13	37	104	2886r	209r	3007r
2 B-F	Produzierendes Gewerbe	154 615	76 722	2 678	6 341	9 151	10 066	11961r	6807r	8537r
3 B-E	Produzierendes Gewerbe ohne Baugewerbe ..	117 694	54 119	2 596	5 301	7 343	8 617	6445r	5079r	5079r
4 C	Verarbeitendes Gewerbe	112 987	51 909	2 553	5 159	7 016	8 248	6063r	4854r	4818r
5 F	Baugewerbe	36 921	22 603	82	1 040	1 808	1 449	5516r	1728r	3458r
6 G-U	Dienstleistungsbereiche	378 172	204 362	5 279	19 353	28 202	20 945	28313r	11862r	29676r
7 G-I	Handel, Verkehr, Gastgewerbe	158 336	87 752	1 502	8 695	16 003	7 134	9120r	5729r	14726r
8 J	Information und Kommunikation	16 038	8 843	701	449	1 044	1 622	650r	218r	671r
9 K	Finanz- u. Versicherungsdienstleistg.	7 208	3 872	320	318	674	882	252r	94r	163r
10 L	Grundstücks- und Wohnungswesen	2 542	1 461	18	84	142	228	321r	57r	205r
11 M-N	Freiberufl., wissenschaftl., techn. Dienstleistg.; sonst. wirtschaftl. Dienstleistg.	107 735	204 362	5 279	19 353	28 202	20 945	28313r	11862r	29676r
12 O-Q	Öff. Verwaltung, Verteidigung, Sozialvers.; Erzieh. u. Unterr.; Gesundh.- u. Sozialw.	66 053	31 820	955	2 528	3 754	5 692	4017r	1781r	3376r
13 R-U	Kunst, Unterhaltung und Erholung; sonst. Dienstleistg.; Priv. Haushalte; Exterr. Org.	20 260	11 736	261	939	1 146	1 237	2190r	541r	2362r
14	unter 20	12 735	4 186	31	616	1 062	363	578r	139r	577r
15	20 bis 25	49 738	26 413	346	2 029	3 663	1 600	4885r	1344r	5019r
16	25 bis 30	73 687	42 786	1 183	2 854	4 501	2 868	7066r	2119r	8782r
17	30 bis 35	81 114	44 121	1 312	3 219	4 684	3 579	7237r	2772r	7233r
18	35 bis 40	83 096	43 832	1 305	3 417	4 707	3 514	6489r	3654r	7115r
19	40 bis 45	78 183	39 805	1 206	3 817	5 062	4 143	5586r	3168r	5566r
20	45 bis 50	64 803	33 241	991	3 721	4 716	4 675	4272r	2243r	3903r
21	50 bis 55	46 221	24 785	666	2 844	3 981	4 084	3485r	1689r	1686r
22	55 bis 60	30 354	17 878	516	2 049	3 064	3 516	2539r	1133r	955r
23	60 bis 65	17 324	9 359	354	946	1 698	2 421	885r	550r	335r
24	65 oder mehr	2 751	1 451	56	195	252	354	141r	67r	51r
25	Insgesamt³⁾...	540 008	287 858	7 966	25 707	37 390	31 117	43163r	18878r	41222r
										darunter
26 A	Land- u. Forstwirtschaft, Fischerei	1 727	1 569	4	4	16	49	645r	38r	686r
27 B-F	Produzierendes Gewerbe	30 187	15 059	944	1 472	1 601	1 972	2106r	1160r	1822r
28 B-E	Produzierendes Gewerbe ohne Baugewerbe ..	28 065	13 852	926	1 433	1 512	1 786	1711r	1104r	1682r
29 C	Verarbeitendes Gewerbe	27 499	13 562	919	1 418	1 486	1 712	1663r	1088r	1651r
30 F	Baugewerbe	2 122	1 207	18	39	89	186	395r	56r	140r
31 G-U	Dienstleistungsbereiche	179 572	94 803	2 729	8 541	10 786	11 497	13713r	5273r	13950r
32 G-I	Handel, Verkehr, Gastgewerbe	61 947	34 320	691	2 812	4 781	3 727	4074r	2254r	5922r
33 J	Information und Kommunikation	5 503	2 997	251	134	327	551	299r	84r	251r
34 K	Finanz- u. Versicherungsdienstleistg.	4 205	2 143	159	159	343	479	183r	66r	120r
35 L	Grundstücks- und Wohnungswesen	1 125	618	14	41	51	136	103r	20r	86r
36 M-N	Freiberufl., wissenschaftl., techn. Dienstleistg.; sonst. wirtschaftl. Dienstleistg.	44 570	23 451	713	2 961	2 055	1 782	4134r	1032r	3634r
37 O-Q	Öff. Verwaltung, Verteidigung, Sozialvers.; Erzieh. u. Unterr.; Gesundh.- u. Sozialw.	50 102	24 223	735	1 835	2 562	4 090	3473r	1464r	2734r
38 R-U	Kunst, Unterhaltung und Erholung; sonst. Dienstleistg.; Priv. Haushalte; Exterr. Org.	12 120	7 051	166	599	667	732	1447r	353r	1203r
39	unter 20	5 583	1 760	22	279	441	174	210r	49r	239r
40	20 bis 25	20 473	10 364	136	792	1 376	813	1734r	441r	1842r
41	25 bis 30	28 625	16 503	521	1 063	1 655	1 433	2370r	730r	3217r
42	30 bis 35	30 813	16 726	533	1 107	1 626	1 633	2706r	905r	2815r
43	35 bis 40	31 761	16 787	562	1 316	1 491	1 510	2556r	1322r	2797r
44	40 bis 45	30 670	15 580	587	1 527	1 613	1 678	2341r	1192r	2297r
45	45 bis 50	24 952	12 995	501	1 529	1 563	1 942	1690r	722r	1752r
46	50 bis 55	17 801	9 654	330	1 131	1 268	1 736	1455r	519r	811r
47	55 bis 60	12 137	6 795	248	794	859	1 435	1018r	354r	484r
48	60 bis 65	7 722	3 736	206	419	451	1 039	325r	207r	173r
49	65 oder mehr	954	535	31	60	60	125	62r	30r	33r
50	Zusammen³⁾...	211 492	111 436	3 677	10 017	12 403	13 518	16467r	6471r	16460r

*) Auswertungen aus der Beschäftigungsstatistik der Bundesagentur für Arbeit; vorläufige Ergebnisse.

1) Klassifikation der Wirtschaftszweige, Ausgabe 2008 (WZ 2008).

2) Ohne "Staatenlos" bzw. "ohne Personen mit ungeklärter Staatsangehörigkeit".

3) Einschl. Fälle ohne Angabe.

Wirtschaftsabschnitten, Altersgruppen, ausgewählten Staatsangehörigkeiten sowie nach Geschlecht

angehörigkeit eines														Lfd. Nr.
Europa ohne EU-27	anderen Staates													
	darunter				Afrika gesamt	darunter		Amerika gesamt	darunter		darunter			
Kroatien	Russische Föderation	Türkei	Ukraine	Tunesien		Vereinigte Staaten	Asien gesamt		Vietnam	Irak	China			
gesamt														
301r	95r	17	48	18	33	•	26	6	81	7	3	5	4	1
62341r	7240r	3 079	33 826	1 302	2 433	•	3 913	2 084	8 975	1 551	709	1 288	231	2
49651r	4656r	2 744	30 414	1 154	2 083	360	3 553	1 889	8 090	1 498	490	1 269	198	3
47545r	4378r	2 643	29 283	1 125	1 979	341	3 452	1 819	7 910	1 481	459	1 245	192	4
12690r	2584r	335	3 412	148	350	•	360	195	885	53	219	19	33	5
116461r	17904r	8 376	48 614	5 244	11 026	1 285	11 422	4 980	34 090	4 269	4 593	4 221	811	6
46755r	6888r	2 407	21 285	1 566	4 214	593	3 663	1 485	15 776	2 901	1 953	1 851	176	7
3364r	522r	653	786	452	407	82	1 139	621	2 175	84	45	429	110	8
2351r	525r	217	757	138	77	7	404	229	464	31	9	133	40	9
872r	241r	62	187	35	38	7	62	31	105	7	10	3	4	10
116461r	17904r	8 376	48 614	5 244	11 026	1 285	11 422	4 980	34 090	4 269	4 593	4 221	811	11
24977r	5656r	1 796	8 150	1 387	1 753	126	2 679	1 091	4 612	280	305	572	212	12
5391r	880r	453	2 222	321	463	45	741	358	1 873	322	246	85	56	13
7217r	528r	153	4 381	111	261	3	161	51	896	79	213	27	14	14
17827r	1664r	516	10 017	565	1 041	75	795	256	3 587	399	787	267	75	15
20159r	2618r	1 371	9 116	1 076	1 831	318	1 894	627	6 866	458	962	1 240	151	16
23906r	3532r	1 974	9 618	1 226	2 352	415	2 431	732	8 104	514	979	1 813	200	17
28118r	4099r	2 114	11 880	1 111	2 239	306	2 103	689	6 647	479	864	963	157	18
28099r	3905r	1 887	13 029	829	2 171	240	2 246	1 058	5 726	919	751	513	136	19
22363r	2924r	1 368	11 430	666	1 878	155	2 247	1 281	4 950	1 376	452	318	124	20
14960r	2006r	1 158	7 603	503	1 105	91	1 735	1 110	3 545	1 019	182	206	91	21
8889r	1709r	634	3 656	305	425	43	1 130	813	1 976	461	86	125	56	22
6516r	1989r	258	1 552	141	165	46	530	388	718	115	18	36	36	23
1048r	265r	39	205	31	25	6	90	66	131	8	11	6	6	24
179103r	25239r	11 472	82 488	6 564	13 493	1 698	15 362	7 071	43 146	5 827	5 305	5 514	1 046	25
weiblich														
94r	25r	8	18	13	•	•	13	3	40	3	-	3	•	26
11018r	1551r	1 041	5 356	519	•	•	1 091	440	2 691	485	40	605	•	27
10268r	1408r	994	5 158	479	258	25	1 035	418	2 601	•	35	598	51	28
10055r	1367r	973	5 071	465	252	24	1 019	413	2 561	480	34	584	50	29
750r	143r	47	198	40	•	•	56	22	90	•	5	7	•	30
60665r	10600r	5 362	22 619	3 480	3 835	261	5 821	1 934	14 106	2 088	638	1 887	342	31
19102r	3186r	1 341	7 635	963	950	83	1 693	438	5 821	1 228	217	700	61	32
1393r	238r	317	269	211	88	13	382	187	617	27	4	187	26	33
1549r	376r	165	434	106	•	•	206	96	260	21	•	•	•	34
393r	110r	28	76	25	•	•	42	18	55	6	•	•	•	35
14953r	1546r	1 714	6 351	825	1 412	87	1 247	398	3 428	388	170	572	79	36
19799r	4586r	1 469	6 415	1 125	1 161	61	1 867	665	2 920	196	188	289	132	37
3476r	558r	328	1 439	225	179	14	384	132	1 005	222	55	49	25	38
3343r	253r	59	2 024	51	•	•	75	27	286	•	•	•	•	39
8088r	764r	290	4 407	317	399	16	403	123	1 183	169	174	120	36	40
8187r	1134r	868	3 117	699	684	77	932	291	2 259	201	90	558	60	41
9301r	1572r	1 267	2 816	848	649	45	1 139	283	2 918	259	75	812	80	42
10505r	1857r	1 224	3 602	713	664	43	1 040	265	2 708	278	65	433	57	43
10772r	1819r	950	4 591	482	702	25	1 050	344	2 509	493	72	256	57	44
8173r	1391r	737	3 473	386	489	25	1 020	413	2 228	571	53	151	47	45
5671r	1038r	594	2 123	273	277	25	644	285	1 535	354	45	97	20	46
3964r	1078r	301	1 036	160	107	21	388	205	864	177	18	49	19	47
3433r	1165r	108	742	71	32	9	197	119	312	41	4	10	12	48
340r	105r	13	62	12	•	•	38	23	35	•	•	•	•	49
71777r	12176r	6 411	27 993	4 012	4 117	289	6 926	2 378	16 837	2 576	678	2 495	399	50

8. Sozialversicherungspflichtig Beschäftigte*) am Arbeitsort in den kreisfreien Städten und Landkreisen Bayerns
am 30. Juni 2014 nach Deutschen und Ausländern, Vollzeit- und Teilzeitbeschäftigten sowie nach Geschlecht

Schl.- Nr.	Regionale Gliederung (i = insgesamt, w = weiblich)	Insgesamt	und zwar				
			Deutsche	Ausländer ¹⁾	Vollzeit- beschäftigte ²⁾	Teilzeit- beschäftigte ²⁾	
Zusammenstellung nach Regierungsbezirken							
1	Oberbayern	i	1 906 216	1 620 910	284 229	1 439 479	455 968
		w	877 891	760 073	117 369	511 965	361 590
2	Niederbayern	i	434 952	399 864	35 002	321 488	108 622
		w	192 594	181 702	10 859	97 176	93 503
3	Oberpfalz	i	424 203	395 633	28 475	314 203	105 773
		w	188 534	178 663	9 833	96 467	90 288
4	Oberfranken	i	405 383	387 339	17 966	293 200	107 921
		w	189 970	183 462	6 477	94 851	93 258
5	Mittelfranken	i	725 977	651 983	73 534	530 799	188 424
		w	334 962	304 793	29 996	178 480	153 755
6	Unterfranken	i	491 679	461 387	30 177	357 341	129 287
		w	221 744	210 678	11 029	109 376	110 186
7	Schwaben	i	676 663	605 792	70 625	499 661	170 085
		w	304 922	278 882	25 929	156 970	145 009
	Bayern	i	5 065 073	4 522 908	540 008	3 756 171	1 266 080
		w	2 310 617	2 098 253	211 492	1 245 285	1 047 589
	Landkreise	i	2 893 747	2 622 469	270 373	2 148 708	719 920
		w	1 278 331	1 183 794	94 186	657 137	610 819
	Kreisfreie Städte	i	2 171 326	1 900 439	269 635	1 607 463	546 160
		w	1 032 286	914 459	117 306	588 148	436 770
Regierungsbezirk Oberbayern							
Kreisfreie Städte							
161	Ingolstadt, Stadt	i	95 188	85 401	9 768	77 097	17 130
		w	35 072	32 023	3 039	20 182	14 486
162	München, Landeshauptstadt	i	776 405	632 773	142 988	594 819	179 177
		w	374 099	309 098	64 719	237 373	135 764
163	Rosenheim, Stadt	i	32 619	28 764	3 849	22 852	9 112
		w		14 987	1 756	8 852	7 638
Landkreise							
171	Altötting	i	43 858	39 064	4 785	31 294	12 283
		w	16 587	15 348	1 237	8 006	8 469
172	Berchtesgadener Land	i	32 816	28 226	4 578	23 621	8 813
		w	15 995	13 917	2 074	8 458	7 380
173	Bad Tölz-Wolfratshausen	i	35 069	30 699	4 358	25 267	9 230
		w	16 759	15 015	1 741	8 782	7 733
174	Dachau	i	37 232	30 784	6 433	26 502	10 258
		w	17 760	15 446	2 306	9 124	8 422
175	Ebersberg	i	35 371	30 315	5 025	25 877	8 949
	Grundstücks- und V	w	16 269	14 477	1 781	8 712	7 384
176	Eichstätt	i	35 368	32 201	3 155	26 900	8 468
		w	15 405	14 474	931	7 974	7 431
177	Erding	i	38 314	33 003	5 294	27 607	10 496
		w	18 157	16 263	1 884	9 330	8 767
178	Freising	i	77 130	65 087	11 994	55 306	21 426
		w	33 734	29 218	4 502	17 309	16 249
179	Fürstenfeldbruck	i	45 325	38 981	6 319	32 283	12 843
		w	21 630	19 207	2 412	10 898	10 645
180	Garmisch-Partenkirchen	i	26 011	22 820	3 181	18 243	7 628
		w	14 307	12 824	1 478	7 864	6 380
181	Landsberg am Lech	i	33 766	31 022	2 739	23 950	9 286
		w	15 949	14 989	959	7 607	8 045
182	Miesbach	i	32 130	27 549	4 562	24 010	8 119
		w	16 232	14 214	2 008	9 506	6 725
183	Mühldorf a. Inn	i	36 017	33 374	2 633	25 892	9 420
		w	16 388	15 505	881	8 020	8 096
184	München	i	202 647	170 120	32 431	163 370	38 834
		w	83 095	70 812	12 247	53 970	28 960
185	Neuburg-Schrobenhausen	i	30 302	27 591	2 708	22 919	7 229
		w	12 963	12 300	662	6 523	6 366
186	Pfaffenhofen a.d. Ilm	i	36 124	32 489	3 624	27 284	8 804
		w	15 060	14 045	1 013	7 464	7 568

8. Sozialversicherungspflichtig Beschäftigte*) am Arbeitsort in den kreisfreien Städten und Landkreisen Bayerns
am 30. Juni 2014 nach Deutschen und Ausländern, Vollzeit- und Teilzeitbeschäftigten sowie nach Geschlecht

Schl.- Nr.	Regionale Gliederung (i = insgesamt, w = weiblich)	Insgesamt	und zwar				
			Deutsche	Ausländer ¹⁾	Vollzeit-	Teilzeit-	
					beschäftigte ²⁾		
187	Rosenheim	i	74 978	66 323	8 637	53 745	20 905
		w	36 598	32 976	3 614	18 824	17 688
188	Starnberg	i	44 440	37 932	6 476	33 187	11 092
		w	21 277	18 524	2 737	12 234	8 982
189	Traunstein	i	61 171	55 969	5 194	45 609	14 995
		w	27 592	25 544	2 046	14 738	12 619
190	Weilheim-Schongau	i	43 935	40 423	3 498	31 845	11 471
		w	20 218	18 867	1 342	10 215	9 793
1	Reg.-Bez. Oberbayern	i	1 906 216	1 620 910	284 229	1 439 479	455 968
		w	877 891	760 073	117 369	511 965	361 590
Regierungsbezirk Niederbayern							
Kreisfreie Städte							
261	Landshut, Stadt	i	35 086	31 632	3 446	24 448	10 614
		w	19 340	17 967	1 368	10 203	9 124
262	Passau, Stadt	i	36 045	33 433	2 606	25 393	10 030
		w	17 562	16 401	1 157	8 806	8 476
263	Straubing, Stadt	i	27 456	25 669	1 783	18 634	8 180
		w	13 782	13 116	664	6 678	6 899
Landkreise							
271	Deggendorf	i	46 844	43 738	3 096	35 439	10 987
		w	19 866	19 039	826	10 125	9 581
272	Freyung-Grafenau	i	22 093	21 009	1 074	15 493	6 255
		w	10 240	9 972	263	4 534	5 562
273	Kelheim	i	36 194	33 066	3 114	26 570	8 884
		w	15 721	14 879	840	7 826	7 658
274	Landshut	i	44 182	39 619	4 550	34 046	9 538
		w	16 967	15 835	1 128	8 503	8 181
275	Passau	i	54 756	50 363	4 389	41 124	13 285
		w	24 313	23 006	1 305	12 550	11 623
276	Regen	i	25 138	23 583	1 554	17 981	6 785
		w	11 517	10 992	524	5 466	5 931
277	Rottal-Inn	i	36 099	33 506	2 585	26 310	9 520
		w	17 232	16 295	934	8 724	8 390
278	Straubing-Bogen	i	22 603	20 654	1 948	16 685	5 630
		w	9 948	9 269	679	4 878	4 940
279	Dingolfing-Landau	i	48 456	43 592	4 857	39 365	8 914
		w	16 106	14 931	1 171	8 883	7 138
2	Reg.-Bez. Niederbayern	i	434 952	399 864	35 002	321 488	108 622
		w	192 594	181 702	10 859	97 176	93 503
Regierungsbezirk Oberpfalz							
Kreisfreie Städte							
361	Amberg, Stadt	i	25 317	24 433	875	18 291	6 647
		w	12 399	12 074	319	6 403	5 838
362	Regensburg, Stadt	i	109 414	100 338	9 051	80 092	28 912
		w	50 590	46 862	3 718	27 098	23 325
363	Weiden i.d.OPf., Stadt	i	26 614	25 007	1 599	18 457	8 027
		w	14 463	13 710	750	7 361	7 058
Landkreise							
371	Amberg-Sulzbach	i	26 949	25 876	1 066	19 793	6 866
		w	11 617	11 317	299	5 531	5 951
372	Cham	i	47 449	43 578	3 857	35 718	11 091
		w	21 073	19 770	1 298	11 156	9 698
373	Neumarkt i.d.OPf.	i	44 337	41 810	2 517	32 924	10 896
		w	19 116	18 393	718	9 220	9 634
374	Neustadt a.d.Waldnaab	i	28 037	26 549	1 486	21 463	6 151
		w	11 148	10 706	441	5 609	5 342
375	Regensburg	i	41 022	37 851	3 159	30 075	10 405
		w	17 167	16 181	982	8 137	8 788
376	Schwandorf	i	52 162	48 822	3 333	39 988	11 450
		w	21 745	20 822	921	11 524	9 943
377	Tirschenreuth	i	22 902	21 369	1 532	17 402	5 328
		w	9 216	8 828	387	4 428	4 711
3	Reg.-Bez. Oberpfalz	i	424 203	395 633	28 475	314 203	105 773
		w	188 534	178 663	9 833	96 467	90 288

8. Sozialversicherungspflichtig Beschäftigte*) am Arbeitsort in den kreisfreien Städten und Landkreisen Bayerns
am 30. Juni 2014 nach Deutschen und Ausländern, Vollzeit- und Teilzeitbeschäftigten sowie nach Geschlecht

Schl.- Nr.	Regionale Gliederung (i = insgesamt, w = weiblich)	Insgesamt	und zwar				
			Deutsche	Ausländer ¹⁾	Vollzeit-	Teilzeit-	
					beschäftigte ²⁾		
Regierungsbezirk Oberfranken							
Kreisfreie Städte							
461	Bamberg, Stadt	i	50 255	48 043	2 200	35 662	13 874
		w	24 035	23 173	858	12 150	11 572
462	Bayreuth, Stadt	i	44 447	42 282	2 160	30 368	13 388
		w	22 978	22 030	947	11 598	11 113
463	Coburg, Stadt	i	33 369	32 237	1 121	25 245	8 080
		w	15 899	15 481	413	8 807	7 061
464	Hof, Stadt	i	23 588	21 931	1 652	16 498	6 886
		w	12 279	11 648	629	6 307	5 897
Landkreise							
471	Bamberg	i	34 599	32 900	1 690	26 179	8 418
		w	14 129	13 668	457	6 840	7 288
472	Bayreuth	i	22 692	21 716	971	16 372	6 320
		w	9 876	9 594	281	4 390	5 486
473	Coburg	i	27 876	26 885	985	20 107	6 968
		w	12 694	12 355	335	6 300	6 023
474	Forchheim	i	28 500	26 616	1 869	20 112	8 097
		w	13 160	12 533	623	6 111	6 915
475	Hof	i	34 620	33 169	1 446	25 519	8 635
		w	15 589	15 138	449	7 797	7 594
476	Kronach	i	24 437	23 783	654	18 528	5 879
		w	10 875	10 653	222	5 593	5 274
477	Kulmbach	i	26 074	25 383	689	18 643	7 040
		w	11 990	11 715	273	5 612	6 218
478	Lichtenfels	i	27 622	26 792	828	19 654	7 565
		w	13 607	13 275	331	6 576	6 816
479	Wunsiedel i.Fichtelgebirge	i	27 304	25 602	1 701	20 313	6 771
		w	12 859	12 199	659	6 770	6 001
4	Reg.-Bez. Oberfranken	i	405 383	387 339	17 966	293 200	107 921
		w	189 970	183 462	6 477	94 851	93 258
Regierungsbezirk Mittelfranken							
Kreisfreie Städte							
561	Ansbach, Stadt	i	24 685	23 224	1 455	17 539	6 807
		w	12 829	12 160	665	6 762	5 939
562	Erlangen, Stadt	i	88 910	80 446	8 430	65 651	22 906
		w	39 541	35 909	3 616	21 946	17 446
563	Fürth, Stadt	i	42 375	37 747	4 606	31 458	10 651
		w	20 046	18 041	1 998	11 489	8 452
564	Nürnberg, Stadt	i	284 529	247 961	36 282	209 972	72 372
		w	130 656	114 998	15 555	73 566	56 187
565	Schwabach, Stadt	i	14 946	13 457	1 484	10 729	4 012
		w	7 598	7 064	532	4 047	3 466
Landkreise							
571	Ansbach	i	57 071	52 997	4 062	42 033	14 288
		w	25 475	24 093	1 375	12 572	12 598
572	Erlangen-Höchstadt	i	44 957	40 469	4 465	34 539	9 999
		w	19 308	17 589	1 714	10 700	8 471
573	Fürth	i	22 949	20 689	2 252	16 068	6 881
		w	11 591	10 624	966	5 717	5 874
574	Nürnberger Land	i	50 254	45 723	4 505	35 706	13 802
		w	23 434	21 843	1 581	11 388	11 760
575	Neustadt a.d.Aisch-Bad Windsheim	i	29 947	28 239	1 689	20 995	8 660
		w	14 690	14 023	655	6 852	7 711
576	Roth	i	34 546	32 256	2 279	24 499	9 571
		w	15 640	14 897	741	7 081	8 377
577	Weißenburg-Gunzenhausen	i	30 808	28 775	2 025	21 610	8 475
		w	14 154	13 552	598	6 360	7 474
5	Reg.-Bez. Mittelfranken	i	725 977	651 983	73 534	530 799	188 424
		w	334 962	304 793	29 996	178 480	153 755
Regierungsbezirk Unterfranken							
Kreisfreie Städte							
661	Aschaffenburg, Stadt	i	43 949	40 157	3 772	32 158	10 939
		w	20 368	18 798	1 565	10 634	9 355

8. Sozialversicherungspflichtig Beschäftigte*) am Arbeitsort in den kreisfreien Städten und Landkreisen Bayerns am 30. Juni 2014 nach Deutschen und Ausländern, Vollzeit- und Teilzeitbeschäftigten sowie nach Geschlecht

Schl.-Nr.	Regionale Gliederung (i = insgesamt, w = weiblich)	Insgesamt	und zwar				
			Deutsche	Ausländer ¹⁾	Vollzeit-	Teilzeit-	
					beschäftigte ²⁾		
662	Schweinfurt, Stadt	i	54 067	51 588	2 464	41 465	10 948
		w	20 103	19 355	744	9 960	9 388
663	Würzburg, Stadt	i	83 760	78 857	4 886	55 017	27 352
		w	44 119	41 790	2 321	21 489	22 065
	Landkreise						
671	Aschaffenburg	i	48 536	43 378	5 147	36 721	11 791
		w	20 543	18 974	1 566	10 436	10 083
672	Bad Kissingen	i	31 919	30 852	1 059	22 269	9 451
		w	15 886	15 446	439	7 507	8 319
673	Rhön-Grabfeld	i	30 273	29 550	720	22 145	8 128
		w	14 059	13 760	296	6 874	7 185
674	Haßberge	i	25 465	24 783	676	19 103	6 362
		w	10 662	10 456	204	5 073	5 589
675	Kitzingen	i	29 953	28 117	1 831	21 832	7 887
		w	13 229	12 551	675	6 555	6 567
676	Miltenberg	i	39 838	36 365	3 467	29 780	10 038
		w	17 580	16 429	1 150	8 765	8 815
677	Main-Spessart	i	44 487	41 863	2 615	33 423	10 796
		w	18 445	17 505	938	8 804	9 532
678	Schweinfurt	i	23 110	21 906	1 194	16 823	6 287
		w	10 275	9 925	347	4 773	5 502
679	Würzburg	i	36 322	33 971	2 346	26 605	9 308
		w	16 475	15 689	784	8 506	7 786
6	Reg.-Bez. Unterfranken	i	491 679	461 387	30 177	357 341	129 287
		w	221 744	210 678	11 029	109 376	110 186
	Regierungsbezirk Schwaben						
	Kreisfreie Städte						
761	Augsburg, Stadt	i	135 530	119 478	15 987	97 145	37 196
		w	66 223	59 204	6 990	35 360	30 340
762	Kaufbeuren, Stadt	i	16 978	15 654	1 314	11 371	5 224
		w	9 413	8 817	594	4 637	4 618
763	Kempten (Allgäu), Stadt	i	36 518	33 524	2 990	24 990	10 876
		w	18 850	17 543	1 303	9 235	9 312
764	Memmingen, Stadt	i	29 276	26 403	2 867	22 112	6 820
		w	13 297	12 210	1 086	7 205	5 951
	Landkreise						
771	Aichach-Friedberg	i	32 347	28 784	3 551	23 420	8 732
		w	14 919	13 868	1 043	7 322	7 521
772	Augsburg	i	66 391	57 898	8 436	49 453	16 766
		w	28 554	25 745	2 776	14 040	14 431
773	Dillingen a.d.Donau	i	30 554	28 041	2 507	21 809	8 160
		w	14 233	13 488	743	6 624	7 344
774	Günzburg	i	47 882	42 850	5 016	34 460	12 203
		w	21 278	19 646	1 626	10 089	10 740
775	Neu-Ulm	i	59 672	52 319	7 336	45 927	13 118
		w	23 957	21 833	2 119	12 712	10 964
776	Lindau (Bodensee)	i	29 283	25 256	4 020	22 270	6 801
		w	13 136	11 510	1 621	7 318	5 725
777	Ostallgäu	i	44 302	40 020	4 271	33 682	10 461
		w	18 486	16 860	1 621	9 389	9 036
778	Unterallgäu	i	44 241	40 816	3 420	33 741	10 160
		w	17 571	16 533	1 036	8 721	8 681
779	Donau-Ries	i	58 189	53 802	4 371	45 224	12 126
		w	23 781	22 345	1 430	12 731	10 709
780	Oberallgäu	i	45 500	40 947	4 539	34 057	11 442
		w	21 224	19 280	1 941	11 587	9 637
7	Reg.-Bez. Schwaben	i	676 663	605 792	70 625	499 661	170 085
		w	304 922	278 882	25 929	156 970	145 009
	Bayern...	i	5 065 073	4 522 908	540 008	3 756 171	1 266 080
		w	2 310 617	2 098 253	211 492	1 245 285	1 047 589

*) Auswertungen aus der Beschäftigungsstatistik der Bundesagentur für Arbeit; vorläufige Ergebnisse.

1) Ausländische Beschäftigte ohne "Staatenlos" bzw. "Personen mit ungeklärter Staatsangehörigkeit".

2) Ohne Fälle "ohne Angabe".

9. Sozialversicherungspflichtig Beschäftigte*) am Arbeitsort in den kreisfreien Städten

Schl.- Nr.	Regionale Gliederung (i = insgesamt, w = weiblich)	Insgesamt ²⁾	darunter im					
			Land- und Forst- wirtschaft, Fischerei (A)	Produzierendes Gewerbe (B-F)	davon			
					Produzierendes Gewerbe ohne Baugewerbe (B-E)	Verarbeitendes Gewerbe (C)	Baugewerbe (F)	
Zusammenstellung nach								
1	Oberbayern	i	1 906 216	7 267	494 696	404 466	377 618	90 230
		w	877 891	2 600	115 932	102 116	96 827	13 816
2	Niederbayern	i	434 952	4 054	178 062	140 415	134 530	37 647
		w	192 594	1 317	40 690	35 808	34 736	4 882
3	Oberpfalz	i	424 203	2 461	173 340	142 916	136 670	30 424
		w	188 534	784	42 162	38 253	37 007	3 909
4	Oberfranken	i	405 383	2 318	159 598	135 158	128 937	24 440
		w	189 970	816	43 790	40 583	39 308	3 207
5	Mittelfranken	i	725 977	3 376	244 627	212 327	203 429	32 300
		w	334 962	1 180	65 792	61 028	59 163	4 764
6	Unterfranken	i	491 679	3 520	185 677	156 579	149 188	29 098
		w	221 744	1 114	41 457	37 618	36 184	3 839
7	Schwaben	i	676 663	4 627	263 004	219 034	209 209	43 970
		w	304 922	1 623	60 303	54 169	52 228	6 134
	Bayern...	i	5 065 073	27 623	1 699 004	1 410 895	1 339 581	288 109
		w	2 310 617	9 434	410 126	369 575	355 453	40 551
	Landkreise	i	2 893 747	24 216	1 160 890	937 177	898 110	223 713
		w	1 278 331	8 048	285 375	254 269	247 334	31 106
	Kreisfreie Städte	i	2 171 326	3 407	538 114	473 718	441 471	64 396
		w	1 032 286	1 386	124 751	115 306	108 119	9 445
Regierungsbezirk								
Kreisfreie Städte								
161	Ingolstadt, Stadt	i	95 188	104	48 500	46 349	•	2 151
		w	35 072	47	8 767	8 424	•	343
162	München, Landeshauptstadt	i	776 405	526	127 867	108 549	96 050	19 318
		w	374 099	235	28 584	25 373	22 774	3 211
163	Rosenheim, Stadt	i	32 619	23	7 887	6 516	•	1 371
		w	16 745	13	1 962	1 791	•	171
Landkreise								
171	Altötting	i	43 858	449	22 148	18 415	17 834	3 733
		w	16 587	177	3 850	3 324	3 231	526
172	Berchtesgadener Land	i	32 816	261	9 835	7 381	6 697	2 454
		w	15 995	101	2 336	2 054	1 930	282
173	Bad Tölz-Wolfratshausen	i	35 069	363	11 921	8 909	8 521	3 012
		w	16 759	116	3 074	2 616	2 565	458
174	Dachau	i	37 232	319	10 354	7 291	6 768	3 063
		w	17 760	98	2 456	1 999	1 903	457
175	Ebersberg	i	35 371	505	7 885	5 934	5 794	1 951
		w	16 269	171	1 937	1 616	1 581	321
176	Eichstätt	ind	35 368	223	13 043	10 372	9 278	2 671
		w	15 405	89	3 391	2 975	2 780	416
177	Erding	i	38 314	380	8 871	6 007	5 167	2 864
		w	18 157	155	2 045	1 625	1 465	420
178	Freising	i	77 130	339	16 030	12 725	11 916	3 305
		w	33 734	120	3 350	2 827	2 700	523
179	Fürstenfeldbruck	i	45 325	173	11 622	7 162	6 540	4 460
		w	21 630	53	2 844	2 139	1 944	705
180	Garmisch-Partenkirchen	i	26 011	141	4 409	2 743	2 340	1 666
		w	14 307	58	1 083	818	737	265
181	Landsberg am Lech	i	33 766	309	11 522	9 283	8 943	2 239
		w	15 949	109	2 929	2 539	2 472	390
182	Miesbach	i	32 130	417	10 403	8 166	7 884	2 237
		w	16 232	143	3 541	3 173	3 113	368
183	Mühldorf a.Inn	i	36 017	224	15 814	12 881	12 386	2 933
		w	16 388	72	3 913	3 470	3 370	443
184	München	i	202 647	377	43 153	35 469	33 791	7 684
		w	83 095	106	11 200	10 030	9 752	1 170
185	Neuburg-Schrobenhausen	i	30 302	230	13 682	9 743	9 298	3 939
		w	12 963	95	2 874	2 379	2 263	495
186	Pfaffenhofen a.d.Ilm	i	36 124	259	15 362	12 388	11 278	2 974
		w	15 060	103	3 571	3 079	2 910	492

und Landkreisen Bayerns am 30. Juni 2014 nach Wirtschaftsabschnitten sowie nach Geschlecht

Wirtschaftsabschnitt ¹⁾								Schl.- Nr.
Dienstleistungs- bereiche (G-U)	davon							
	Handel, Verkehr und Gastgewerbe (G-I)	Information und Kommuni- kation (J)	Finanz- und Versiche- rungs- dienst- leistungen (K)	Grundstücks- und Wohnungs- wesen (L)	Freiberufliche, wissenschaftliche, technische Dienstleistungen; sonst. wirtschaftliche Dienstleistungen (M-N)	Öffentliche Verwaltung, Verteidigung, Sozialversicherung; Erziehung u. Unterricht; Gesundheits- und Sozialwesen (O-Q)	Kunst, Unterhaltung und Erholung; sonst. Dienstleistungen; Private Haushalte; Exterritoriale Organisationen (R-U)	
Regierungsbezirken								
1 404 211	429 207	112 469	95 566	14 978	303 552	372 111	76 328	1
759 342	199 120	41 232	50 614	7 900	141 483	273 091	45 902	
252 828	88 464	5 424	11 568	1 612	40 366	94 328	11 066	2
150 582	45 512	2 190	6 964	808	18 076	69 758	7 274	
248 396	85 006	5 758	10 150	1 715	41 836	90 080	13 851	3
145 586	42 228	1 798	5 854	883	19 935	66 610	8 278	
243 460	83 702	5 762	14 977	1 656	36 453	88 553	12 357	4
145 357	40 947	2 337	8 806	830	19 066	65 169	8 202	
477 972	147 011	30 890	25 626	4 746	92 222	153 803	23 674	5
267 990	67 690	9 822	14 728	2 210	45 084	112 805	15 651	
302 474	105 855	8 055	12 728	1 782	44 861	113 808	15 385	6
179 166	50 929	2 648	7 800	899	23 313	83 117	10 460	
408 987	156 791	9 868	17 301	3 547	63 516	137 375	20 589	7
242 973	77 855	3 755	10 417	1 923	31 275	103 367	14 381	
3 338 328	1 096 036	178 226	187 916	30 036	622 806	1 050 058	173 250	
1 890 996	524 281	63 782	105 183	15 453	298 232	773 917	110 148	
1 708 532	673 827	65 961	76 726	10 530	247 276	556 172	78 040	
984 850	324 342	23 102	45 341	5 665	118 276	416 439	51 685	
1 629 796	422 209	112 265	111 190	19 506	375 530	493 886	95 210	
906 146	199 939	40 680	59 842	9 788	179 956	357 478	58 463	
Oberbayern								
46 584	13 469	1 928	1 651	386	13 056	14 371	1 723	161
26 258	7 361	540	997	183	5 332	10 703	1 142	
648 007	141 019	62 339	59 044	9 330	180 540	151 503	44 232	162
345 280	64 417	24 170	30 059	4 816	85 541	110 646	25 631	
24 708	7 212	898	1 618	176	3 923	9 052	1 829	163
14 769	3 619	344	887	110	1 904	6 473	1 432	
21 258	6 590	599	941	89	3 405	7 606	2 028	171
12 560	3 552	207	561	52	1 347	6 020	821	
22 720	9 212	239	931	192	2 051	8 876	1 219	172
13 558	4 764	106	517	104	1 106	6 225	736	
22 781	8 701	471	942	186	3 153	8 030	1 298	173
13 567	4 261	200	575	109	1 592	5 952	878	
26 559	10 365	563	864	193	4 209	9 293	1 072	174
15 206	4 668	210	510	110	1 955	7 080	673	
26 979	13 212	615	800	156	3 595	7 812	789	175
14 160	5 311	231	485	103	1 689	5 785	556	
22 102	6 730	338	716	69	6 162	6 542	1 545	176
11 925	3 420	110	410	45	1 741	5 198	1 001	
29 060	12 963	1 431	1 161	189	3 858	8 541	917	177
15 956	5 940	453	686	114	1 891	6 238	634	
60 761	36 264	3 104	1 345	277	8 015	10 452	1 304	178
30 264	16 417	961	738	126	3 553	7 585	884	
33 523	13 393	2 694	1 528	283	4 422	9 862	1 341	179
18 729	5 962	725	938	197	2 211	7 747	949	
21 460	8 553	314	647	210	1 672	8 913	1 151	180
13 166	4 579	120	382	124	960	6 327	674	
21 935	8 344	607	888	84	2 888	8 037	1 087	181
12 911	4 000	300	549	50	1 506	5 829	677	
21 309	9 844	604	847	161	2 515	6 201	1 137	182
12 548	4 923	184	513	103	1 421	4 755	649	
19 978	7 539	228	893	100	2 023	8 404	791	183
12 402	3 690	87	543	62	1 165	6 289	566	
159 113	50 691	29 899	13 591	1 371	34 872	24 000	4 689	184
71 786	20 353	10 237	6 923	711	15 240	15 868	2 454	
16 388	6 442	116	842	85	1 843	6 050	1 010	185
9 994	3 072	45	473	47	1 013	4 688	656	
20 501	9 126	712	959	83	2 358	5 924	1 339	186
11 384	4 075	185	603	46	918	4 633	924	

9. Sozialversicherungspflichtig Beschäftigte*) am Arbeitsort in den kreisfreien Städten

Schl.-Nr.	Regionale Gliederung (i = insgesamt, w = weiblich)	Insgesamt ²⁾	darunter im				
			Land- und Forstwirtschaft, Fischerei (A)	Produzierendes Gewerbe (B-F)	davon		
					Produzierendes Gewerbe ohne Baugewerbe (B-E)	Verarbeitendes Gewerbe (C)	Baugewerbe (F)
187	Rosenheim	i 74 978	626	25 024	19 528	18 773	5 496
	w	36 598	200	6 305	5 469	5 361	836
188	Starnberg	i 44 440	191	12 616	10 196	9 942	2 420
	w	21 277	59	3 631	3 225	3 192	406
189	Traunstein	i 61 171	514	26 428	21 184	20 537	5 244
	w	27 592	173	6 584	5 876	5 765	708
190	Weilheim-Schongau	i 43 935	314	20 320	17 275	16 458	3 045
	w	20 218	107	5 705	5 295	5 155	410
1	Reg.-Bez. Oberbayern	i 1 906 216	7 267	494 696	404 466	377 618	90 230
	w	877 891	2 600	115 932	102 116	96 827	13 816
Regierungsbezirk							
Kreisfreie Städte							
261	Landshut, Stadt	i 35 086	59	6 444	5 575	•	869
	w	19 340	36	1 980	1 838	•	142
262	Passau, Stadt	i 36 045	23	9 712	7 453	•	2 259
	w	17 562	17	1 563	1 318	•	245
263	Straubing, Stadt	i 27 456	69	7 179	6 251	5 825	928
	w	13 782	29	1 815	1 688	1 611	127
Landkreise							
271	Deggendorf	i 46 844	332	18 385	12 671	12 043	5 714
	w	19 866	81	4 012	3 236	3 086	776
272	Freyung-Grafenau	i 22 093	186	9 468	6 613	6 380	2 855
	w	10 240	51	2 211	1 892	1 850	319
273	Kelheim	i 36 194	412	16 218	12 833	12 243	3 385
	w	15 721	115	3 513	3 045	2 929	468
274	Landshut	i 44 182	539	21 021	16 439	15 143	4 582
	w	16 967	163	4 717	4 183	4 005	534
275	Passau	i 54 756	483	22 903	17 712	16 614	5 191
	w	24 313	155	5 202	4 553	4 365	649
276	Regen	i 25 138	191	11 736	9 051	8 809	2 685
	w	11 517	61	2 895	2 614	2 575	281
277	Rottal-Inn	i 36 099	369	15 063	11 077	10 719	3 986
	w	17 232	116	3 866	3 328	3 260	538
278	Straubing-Bogen	i 22 603	611	10 811	7 927	7 765	2 884
	w	9 948	248	2 660	2 242	2 210	418
279	Dingolfing-Landau	i 48 456	780	29 122	26 813	26 630	2 309
	w	16 106	245	6 256	5 871	5 824	385
2	Reg.-Bez. Niederbayern	i 434 952	4 054	178 062	140 415	134 530	37 647
	w	192 594	1 317	40 690	35 808	34 736	4 882
Regierungsbezirk							
Kreisfreie Städte							
361	Amberg, Stadt	i 25 317	38	10 910	9 848	9 712	1 062
	w	12 399	17	3 272	3 119	3 086	153
362	Regensburg, Stadt	i 109 414	128	34 786	32 572	31 174	2 214
	w	50 590	66	8 077	7 726	7 266	351
363	Weiden i.d.OPf., Stadt	i 26 614	74	5 627	4 554	4 199	1 073
	w	14 463	48	1 534	1 368	1 307	166
Landkreise							
371	Amberg-Weizsach	i 26 949	196	12 126	9 618	8 628	2 508
	w	11 617	51	3 032	2 703	2 554	329
372	Cham	i 47 449	366	23 563	17 888	17 381	5 675
	w	21 073	99	6 695	5 979	5 853	716
373	Neumarkt i.d.OPf.	i 44 337	183	19 741	13 383	12 697	6 358
	w	19 116	41	4 767	4 083	3 992	684
374	Neustadt a.d.Waldnaab	i 28 037	253	14 712	12 749	12 307	1 963
	w	11 148	81	3 414	3 164	3 103	250
375	Regensburg	i 41 022	414	16 810	13 061	12 696	3 749
	w	17 167	151	3 561	3 096	3 020	465
376	Schwandorf	i 52 162	502	23 039	19 933	18 761	3 106
	w	21 745	122	5 309	4 827	4 668	482
377	Tirschenreuth	i 22 902	307	12 026	9 310	9 115	2 716
	w	9 216	108	2 501	2 188	2 158	313
3	Reg.-Bez. Oberpfalz	i 424 203	2 461	173 340	142 916	136 670	30 424
	w	188 534	784	42 162	38 253	37 007	3 909

und Landkreisen Bayerns am 30. Juni 2014 nach Wirtschaftsabschnitten sowie nach Geschlecht

Dienstleistungsbereiche (G-U)	Wirtschaftsabschnitt ¹⁾							Schl.-Nr.
	Handel, Verkehr und Gastgewerbe (G-I)	Information und Kommunikation (J)	Finanz- und Versicherungsdienstleistungen (K)	Grundstücks- und Wohnungswesen (L)	Freiberufliche, wissenschaftliche, technische Dienstleistungen; sonst. wirtschaftliche Dienstleistungen (M-N)	Öffentliche Verwaltung, Verteidigung, Sozialversicherung; Erziehung u. Unterricht; Gesundheits- und Sozialwesen (O-Q)	Kunst, Unterhaltung und Erholung; sonst. Dienstleistungen; Private Haushalte; Exterritoriale Organisationen (R-U)	
49 326	19 395	935	1 433	610	5 444	19 307	2 202	187
30 092	9 388	356	911	274	3 069	14 632	1 462	
31 633	8 382	2 752	1 389	384	6 845	10 408	1 473	188
17 587	3 934	1 065	793	233	2 917	7 644	1 001	
34 227	13 784	678	1 236	233	3 938	13 078	1 280	189
20 835	7 219	222	770	118	1 947	9 680	879	
23 299	7 977	405	1 300	131	2 765	9 849	872	190
14 405	4 195	174	791	63	1 465	7 094	623	
1 404 211	429 207	112 469	95 566	14 978	303 552	372 111	76 328	1
759 342	199 120	41 232	50 614	7 900	141 483	273 091	45 902	
Niederbayern								
28 582	6 408	743	1 226	185	7 144	11 220	1 656	261
17 323	3 587	298	700	83	2 865	8 698	1 092	
26 309	7 717	1 311	1 140	203	3 429	10 291	2 218	262
15 981	4 106	431	626	101	1 939	7 365	1 413	
20 208	7 689	511	555	148	2 857	7 881	567	263
11 938	3 674	221	345	84	1 512	5 680	422	
28 127	9 363	697	1 093	276	5 555	10 385	758	271
15 773	4 516	223	652	72	2 315	7 434	561	
12 439	4 598	314	631	50	822	5 418	606	272
7 978	2 703	158	344	18	390	4 034	331	
19 563	7 325	113	922	82	2 561	7 981	579	273
12 092	3 899	44	576	47	1 165	5 908	453	
22 621	8 786	375	867	110	5 015	6 216	1 252	274
12 087	3 972	125	573	67	2 050	4 684	616	
31 366	13 676	330	1 270	223	2 336	12 390	1 141	275
18 954	7 082	124	791	131	1 428	8 634	764	
13 211	4 555	411	667	95	1 946	5 082	455	276
8 561	2 708	323	397	67	1 060	3 704	302	
20 667	7 662	289	1 370	121	2 767	7 691	767	277
13 250	4 151	118	844	81	1 473	5 993	590	
11 181	3 933	88	552	32	1 182	4 896	498	278
7 040	2 101	28	319	14	491	3 749	338	
18 554	6 752	242	1 275	87	4 752	4 877	569	279
9 605	3 013	97	797	43	1 388	3 875	392	
252 828	88 464	5 424	11 568	1 612	40 366	94 328	11 066	2
150 582	45 512	2 190	6 964	808	18 076	69 758	7 274	
Oberpfalz								
14 369	3 891	110	787	199	2 372	6 431	579	361
9 110	2 191	44	453	102	1 185	4 739	396	
74 500	19 564	2 705	2 799	763	15 991	28 447	4 231	362
42 447	9 300	796	1 606	423	7 485	20 220	2 617	
20 913	8 769	628	791	114	3 520	6 558	533	363
12 881	4 849	226	425	41	1 962	4 952	426	
14 626	5 285	180	551	118	1 597	5 513	1 382	371
8 533	2 413	62	350	31	797	4 265	615	
23 518	9 189	389	981	89	2 864	8 910	1 096	372
14 279	5 032	139	493	33	1 302	6 489	791	
24 413	8 789	321	1 091	124	3 843	8 666	1 579	373
14 308	4 242	104	645	80	1 843	6 608	786	
13 070	3 804	211	669	50	1 097	5 219	2 020	374
7 652	1 869	74	380	16	498	3 849	966	
23 798	10 716	512	791	109	3 718	7 032	920	375
13 455	4 702	199	493	66	1 900	5 486	609	
28 620	11 293	470	1 060	109	5 679	8 908	1 101	376
16 314	5 661	110	685	62	2 371	6 657	768	
10 569	3 706	232	630	40	1 155	4 396	410	377
6 607	1 969	44	324	29	592	3 345	304	
248 396	85 006	5 758	10 150	1 715	41 836	90 080	13 851	3
145 586	42 228	1 798	5 854	883	19 935	66 610	8 278	

9. Sozialversicherungspflichtig Beschäftigte*) am Arbeitsort in den kreisfreien Städten

Schl.-Nr.	Regionale Gliederung (i = insgesamt, w = weiblich)	Insgesamt ²⁾	darunter im				
			Land- und Forstwirtschaft, Fischerei (A)	Produzierendes Gewerbe (B-F)	davon		
					Produzierendes Gewerbe ohne Baugewerbe (B-E)	Verarbeitendes Gewerbe (C)	Baugewerbe (F)
Regierungsbezirk							
Kreisfreie Städte							
461	Bamberg, Stadt	i 50 255	105	17 318	15 312	14 291	2 006
	w	24 035	53	4 923	4 620	4 447	303
462	Bayreuth, Stadt	i 44 447	158	10 507	8 143	•	2 364
	w	22 978	35	3 387	3 086	•	301
463	Coburg, Stadt	i 33 369	52	10 503	9 744	9 192	759
	w	15 899	24	2 263	2 177	2 064	86
464	Hof, Stadt	i 23 588	48	5 208	4 564	•	644
	w	12 279	29	1 499	1 414	•	85
Landkreise							
471	Bamberg	i 34 599	434	15 252	11 595	11 319	3 657
	w	14 129	193	3 141	2 716	2 687	425
472	Bayreuth	i 22 692	258	9 544	7 393	7 113	2 151
	w	9 876	86	2 078	1 821	1 716	257
473	Coburg	i 27 876	154	15 184	13 452	13 051	1 732
	w	12 694	53	5 048	4 775	4 696	273
474	Forchheim	i 28 500	300	11 087	8 839	8 594	2 248
	w	13 160	99	2 935	2 636	2 575	299
475	Hof	i 34 620	211	17 279	14 789	14 335	2 490
	w	15 589	41	5 034	4 728	4 650	306
476	Kronach	i 24 437	230	13 261	11 985	11 454	1 276
	w	10 875	70	4 188	4 006	3 942	182
477	Kulmbach	i 26 074	94	11 024	8 799	8 476	2 225
	w	11 990	38	2 735	2 392	2 321	343
478	Lichtenfels	i 27 622	141	10 571	8 952	8 747	1 619
	w	13 607	52	2 722	2 536	2 501	186
479	Wunsiedel i.Fichtelgebirge	i 27 304	133	12 860	11 591	11 139	1 269
	w	12 859	43	3 837	3 676	3 578	161
4	Reg.-Bez. Oberfranken	i 405 383	2 318	159 598	135 158	128 937	24 440
	w	189 970	816	43 790	40 583	39 308	3 207
Regierungsbezirk							
Kreisfreie Städte							
561	Ansbach, Stadt	i 24 685	152	6 600	6 113	•	487
	w	12 829	50	1 817	1 745	•	72
562	Erlangen, Stadt	i 88 910	70	37 673	35 762	•	1 911
	w	39 541	25	11 458	11 132	•	326
563	Fürth, Stadt	i 42 375	142	12 406	10 648	10 176	1 758
	w	20 046	47	3 453	3 192	3 098	261
564	Nürnberg, Stadt	i 284 529	982	61 644	53 095	48 973	8 549
	w	130 656	329	13 773	12 542	11 666	1 231
565	Schwabach, Stadt	i 14 946	28	5 375	4 593	4 408	782
	w	7 598	18	1 631	1 512	1 460	119
Landkreise							
571	Ansbach	i 57 071	516	28 340	22 846	22 417	5 494
	w	25 475	151	7 672	6 903	6 819	769
572	Erlangen-Höchstadt	i 44 957	189	24 036	22 190	21 987	1 846
	w	19 308	69	7 088	6 828	6 782	260
573	Fürth	i 22 949	142	8 764	6 916	6 745	1 848
	w	11 591	61	2 922	2 612	2 571	310
574	Nürnberger Land	i 50 254	143	21 123	18 537	17 994	2 586
	w	23 434	55	5 721	5 323	5 214	398
575	Neustadt a.d.Aisch-Bad Windsheim	i 29 947	565	11 505	9 305	9 063	2 200
	w	14 690	219	3 359	3 073	3 012	286
576	Roth	i 34 546	229	14 165	11 146	10 542	3 019
	w	15 640	82	3 753	3 284	3 182	469
577	Weißenburg-Gunzenhausen	i 30 808	218	12 996	11 176	10 047	1 820
	w	14 154	74	3 145	2 882	2 682	263
5	Reg.-Bez. Mittelfranken	i 725 977	3 376	244 627	212 327	203 429	32 300
	w	334 962	1 180	65 792	61 028	59 163	4 764
Regierungsbezirk							
Kreisfreie Städte							
661	Aschaffenburg, Stadt	i 43 949	•	•	10 479	9 766	•
	w	20 368	•	•	2 147	1 991	•

und Landkreisen Bayerns am 30. Juni 2014 nach Wirtschaftsabschnitten sowie nach Geschlecht

Wirtschaftsabschnitt ¹⁾									Schl.- Nr.
Dienstleistungs- bereiche (G-U)	davon								
	Handel, Verkehr und Gastgewerbe (G-I)	Information und Kommuni- kation (J)	Finanz- und Versiche- rungs- dienst- leistungen (K)	Grundstücks- und Wohnungs- wesen (L)	Freiberufliche, wissenschaftliche, technische Dienstleistungen; sonst. wirtschaftliche Dienstleistungen (M-N)	Öffentliche Verwaltung, Verteidigung, Sozialversicherung; Erziehung u. Unterricht; Gesundheits- und Sozialwesen (O-Q)	Kunst, Unterhaltung und Erholung; sonst. Dienstleistungen; Private Haushalte; Exterritoriale Organisationen (R-U)		
Oberfranken									
32 832	9 011	1 751	1 187	315	4 984	12 756	2 828	461	
19 059	4 147	722	703	155	2 346	9 357	1 629		
33 782	8 292	1 016	1 256	329	5 951	15 084	1 854	462	
19 556	4 061	380	632	156	3 175	9 975	1 177		
22 814	4 892	412	6 146	207	3 887	6 206	1 064	463	
13 612	2 368	173	3 509	114	2 013	4 757	678		
18 332	6 106	441	819	137	3 303	6 598	928	464	
10 751	2 764	205	545	55	1 958	4 649	575		
18 913	9 499	332	584	128	2 863	4 736	771	471	
10 795	4 109	134	377	89	1 642	3 850	594		
12 890	5 093	456	466	41	2 077	4 050	707	472	
7 712	2 631	195	320	24	910	3 152	480		
12 538	5 746	114	205	41	1 338	4 562	532	473	
7 593	2 878	31	151	24	774	3 350	385		
17 108	6 081	281	876	156	2 848	6 223	643	474	
10 121	2 949	128	495	82	1 188	4 809	470		
17 130	8 205	192	641	60	1 430	5 984	618	475	
10 514	4 255	64	414	25	812	4 504	440		
10 946	3 574	208	591	49	2 076	3 922	526	476	
6 617	1 771	106	352	17	932	3 045	394		
14 954	5 413	342	681	62	1 662	6 312	482	477	
9 215	2 707	129	405	28	932	4 641	373		
16 910	6 882	147	648	34	2 195	6 296	708	478	
10 833	3 721	47	407	20	1 338	4 768	532		
14 311	4 908	70	877	97	1 839	5 824	696	479	
8 979	2 586	23	496	41	1 046	4 312	475		
243 460	83 702	5 762	14 977	1 656	36 453	88 553	12 357	4	
145 357	40 947	2 337	8 806	830	19 066	65 169	8 202		
Mittelfranken									
17 933	4 433	212	682	85	3 165	8 348	1 008	561	
10 962	2 301	78	387	45	1 544	5 940	667		
51 167	8 229	3 733	1 370	480	12 834	23 186	1 335	562	
28 058	4 229	876	784	254	5 132	15 926	857		
29 827	9 998	2 017	815	311	5 619	9 764	1 303	563	
16 546	4 663	401	461	145	2 897	7 206	773		
221 903	65 083	21 754	15 939	3 020	51 279	53 427	11 401	564	
116 554	27 625	7 466	8 877	1 312	25 096	39 062	7 116		
9 543	3 495	74	375	128	1 958	3 178	335	565	
5 949	1 734	24	225	77	1 148	2 497	244		
28 215	10 926	251	1 326	141	2 832	10 025	2 714	571	
17 652	5 634	93	802	67	1 398	7 601	2 057		
20 732	8 185	1 005	821	75	3 040	6 776	830	572	
12 151	4 091	265	471	43	1 510	5 142	629		
14 043	5 615	479	591	128	1 603	4 539	1 088	573	
8 608	2 777	189	387	68	861	3 623	703		
28 988	10 700	711	1 053	182	2 995	12 076	1 271	574	
17 658	5 092	200	669	105	1 721	8 919	952		
17 876	6 514	212	859	60	2 786	6 569	876	575	
11 112	3 073	73	521	29	1 763	5 072	581		
20 152	8 230	275	1 055	59	2 100	7 547	886	576	
11 805	3 696	102	675	32	1 076	5 619	605		
17 593	5 603	167	740	77	2 011	8 368	627	577	
10 935	2 775	55	469	33	938	6 198	467		
477 972	147 011	30 890	25 626	4 746	92 222	153 803	23 674	5	
267 990	67 690	9 822	14 728	2 210	45 084	112 805	15 651		
Unterfranken									
31 504	11 318	1 558	1 222	263	5 667	10 469	1 007	661	
17 935	5 269	523	786	140	2 941	7 583	693		

9. Sozialversicherungspflichtig Beschäftigte*) am Arbeitsort in den kreisfreien Städten

Schl.-Nr.	Regionale Gliederung (i = insgesamt, w = weiblich)	Insgesamt ²⁾	darunter im				
			Land- und Forstwirtschaft, Fischerei (A)	Produzierendes Gewerbe (B-F)	davon		
					Produzierendes Gewerbe ohne Baugewerbe (B-E)	Verarbeitendes Gewerbe (C)	Baugewerbe (F)
662	Schweinfurt, Stadt	i 54 067	•	•	25 548	24 881	•
	w 20 103		•	•	3 859	3 704	•
663	Würzburg, Stadt	i 83 760	162	12 370	10 280	8 595	2 090
	w 44 119		55	2 754	2 523	2 175	231
	Landkreise						
671	Aschaffenburg	i 48 536	359	20 430	16 502	15 772	3 928
	w 20 543		118	5 019	4 475	4 360	544
672	Bad Kissingen	i 31 919	281	10 022	6 241	5 952	3 781
	w 15 886		67	1 902	1 459	1 386	443
673	Rhön-Grabfeld	i 30 273	227	13 670	11 628	11 174	2 042
	w 14 059		63	3 100	2 814	2 707	286
674	Haßberge	i 25 465	208	13 591	11 907	11 569	1 684
	w 10 662		70	3 258	3 030	2 982	228
675	Kitzingen	i 29 953	701	12 278	10 470	10 155	1 808
	w 13 229		271	2 831	2 595	2 547	236
676	Miltenberg	i 39 838	210	19 428	16 738	16 347	2 690
	w 17 580		77	5 360	4 971	4 894	389
677	Main-Spessart	i 44 487	366	24 903	22 151	21 619	2 752
	w 18 445		93	6 067	5 664	5 582	403
678	Schweinfurt	i 23 110	435	7 038	5 201	4 256	1 837
	w 10 275		148	1 728	1 472	1 296	256
679	Würzburg	i 36 322	500	12 311	9 434	9 102	2 877
	w 16 475		114	2 977	2 609	2 560	368
6	Reg.-Bez. Unterfranken	i 491 679	3 520	185 677	156 579	149 188	29 098
	w 221 744		1 114	41 457	37 618	36 184	3 839
							Regierungsbezirk
	Kreisfreie Städte						
761	Augsburg, Stadt	i 135 530	133	36 279	32 090	29 574	4 189
	w 66 223		54	7 806	7 233	6 520	573
762	Kaufbeuren, Stadt	i 16 978	15	4 480	3 570	3 355	910
	w 9 413		10	1 320	1 195	1 143	125
763	Kempten (Allgäu), Stadt	i 36 518	168	7 292	6 392	5 738	900
	w 18 850		83	1 585	1 467	1 333	118
764	Memmingen, Stadt	i 29 276	77	11 911	9 718	9 477	2 193
	w 13 297		28	3 067	2 817	2 781	250
	Landkreise						
771	Aichach-Friedberg	i 32 347	524	13 201	9 818	9 599	3 383
	w 14 919		176	3 470	2 959	2 915	511
772	Augsburg	i 66 391	470	25 614	20 578	19 621	5 036
	w 28 554		178	5 899	5 140	4 991	759
773	Dillingen a.d.Donau	i 30 554	445	13 441	11 027	10 584	2 414
	w 14 233		156	3 299	2 955	2 885	344
774	Günzburg	i 47 882	193	19 500	15 623	14 391	3 877
	w 21 278		60	4 251	3 796	3 667	455
775	Neu-Ulm	i 59 672	266	26 473	23 656	23 249	2 817
	w 23 957		108	5 609	5 191	5 134	418
776	Lindau (Bodensee)	i 29 283	238	13 477	11 761	11 290	1 716
	w 13 136		85	3 567	3 344	3 231	223
777	Ostallgäu	i 44 302	271	21 371	16 579	15 921	4 792
	w 18 486		81	4 313	3 668	3 573	645
778	Unterallgäu	i 44 241	556	23 134	18 637	18 155	4 497
	w 17 571		194	4 499	3 848	3 764	651
779	Donau-Ries	i 58 189	697	28 665	25 276	24 734	3 389
	w 23 781		236	7 080	6 575	6 484	505
780	Oberallgäu	i 45 500	574	18 166	14 309	13 521	3 857
	w 21 224		174	4 538	3 981	3 807	557
7	Reg.-Bez. Schwaben	i 676 663	4 627	263 004	219 034	209 209	43 970
	w 304 922		1 623	60 303	54 169	52 228	6 134
	Bayern... i	5 065 073	27 623	1 699 004	1 410 895	1 339 581	288 109
	w	2 310 617	9 434	410 126	369 575	355 453	40 551

*) Auswertungen aus der Beschäftigungsstatistik der Bundesagentur für Arbeit; vorläufige Ergebnisse.

1) Klassifikation der Wirtschaftszweige, Ausgabe 2008 (WZ 2008) - siehe Anhang.

2) Einschl. Fälle ohne Angabe zur wirtschaftlichen Gliederung.

und Landkreisen Bayerns am 30. Juni 2014 nach Wirtschaftsabschnitten sowie nach Geschlecht

Wirtschaftsabschnitt ¹⁾										Schl.- Nr.
Dienstleistungs- bereiche (G-U)	davon									
	Handel, Verkehr und Gastgewerbe (G-I)	Information und Kommuni- kation (J)	Finanz- und Versiche- rungs- dienst- leistungen (K)	Grundstücks- und Wohnungs- wesen (L)	Freiberufliche, wissenschaftliche, technische Dienstleistungen; sonst. wirtschaftliche Dienstleistungen (M-N)	Öffentliche Verwaltung, Verteidigung, Sozialversicherung; Erziehung u. Unterricht; Gesundheits- und Sozialwesen (O-Q)	Kunst, Unterhaltung und Erholung; sonst. Dienstleistungen; Private Haushalte; Exterritoriale Organisationen (R-U)			
26 805	8 094	240	1 440	149	4 265	11 152	1 465			662
16 037	4 113	61	988	72	2 223	7 693	887			
71 228	18 468	3 036	2 997	584	11 052	31 079	4 012			663
41 310	8 589	1 009	1 596	285	5 775	21 588	2 468			
27 746	13 959	592	806	178	4 972	6 365	874			671
15 405	6 709	215	540	97	2 101	5 106	637			
21 616	6 172	125	1 036	56	2 297	11 020	910			672
13 917	3 442	30	611	22	1 417	7 794	601			
16 375	5 527	73	723	34	1 642	7 373	1 003			673
10 895	2 913	25	479	11	1 073	5 659	735			
11 666	4 320	119	649	20	1 370	4 705	483			674
7 334	2 210	48	396	12	688	3 644	336			
16 971	7 649	229	633	66	1 405	6 095	894			675
10 124	3 727	65	397	36	865	4 399	635			
20 199	8 024	544	1 134	105	3 029	6 285	1 078			676
12 143	4 145	171	703	63	1 371	4 944	746			
19 217	6 846	246	945	63	2 183	8 053	881			677
12 284	3 548	81	593	31	1 199	6 148	684			
15 636	7 064	675	493	40	1 369	5 077	918			678
8 398	2 521	177	307	18	674	4 037	664			
23 511	8 414	618	650	224	5 610	6 135	1 860			679
13 384	3 743	243	404	112	2 986	4 522	1 374			
302 474	105 855	8 055	12 728	1 782	44 861	113 808	15 385			6
179 166	50 929	2 648	7 800	899	23 313	83 117	10 460			
Schwaben										
99 117	26 817	3 746	4 921	1 460	18 679	36 426	7 068			761
58 363	13 072	1 298	2 885	798	8 771	26 809	4 730			
12 483	3 260	65	513	104	1 774	6 361	406			762
8 083	1 895	29	308	57	944	4 531	319			
29 058	12 614	862	1 179	302	4 505	8 548	1 048			763
17 182	6 813	307	650	116	2 333	6 256	707			
17 288	6 361	175	718	128	3 776	5 550	580			764
10 202	3 192	58	408	64	1 935	4 173	372			
18 621	8 302	1 061	803	65	1 960	5 560	870			771
11 272	4 008	602	502	40	1 113	4 435	572			
40 276	19 569	803	1 604	284	6 633	9 618	1 765			772
22 464	8 665	228	988	161	3 397	7 729	1 296			
16 668	6 628	74	710	52	1 875	6 734	595			773
10 778	3 674	35	423	31	938	5 223	454			
28 187	8 635	199	1 139	111	3 801	12 397	1 905			774
16 965	4 106	91	676	60	1 604	9 092	1 336			
32 932	15 891	519	1 404	214	4 628	9 106	1 170			775
18 239	6 908	170	873	118	2 228	7 086	856			
15 568	5 843	508	449	155	2 626	5 387	600			776
9 484	3 287	174	264	101	1 175	4 071	412			
22 658	9 930	189	930	173	2 089	7 750	1 597			777
14 091	5 185	85	593	99	1 040	5 838	1 251			
20 548	8 921	385	711	65	2 211	7 470	785			778
12 875	4 625	225	454	41	1 165	5 817	548			
28 825	11 417	483	1 317	130	5 662	8 898	918			779
16 464	5 583	201	830	67	2 476	6 587	720			
26 758	12 603	799	903	304	3 297	7 570	1 282			780
16 511	6 842	252	563	170	2 156	5 720	808			
408 987	156 791	9 868	17 301	3 547	63 516	137 375	20 589			7
242 973	77 855	3 755	10 417	1 923	31 275	103 367	14 381			
3 338 328	1 096 036	178 226	187 916	30 036	622 806	1 050 058	173 250			
1 890 996	524 281	63 782	105 183	15 453	298 232	773 917	110 148			

10. Sozialversicherungspflichtig Beschäftigte*) am Wohnort in Bayern am 30. Juni 2014 nach beruflicher Gliederung und Ausbildungsabschlüssen sowie nach Geschlecht

Nr. der Klassifikation	Klassifikation der Berufe, Ausgabe 2010	Ins-gesamt ¹⁾	und zwar			
			ohne beruflichen Ausbildungsabschluss	mit anerkanntem Berufsabschluss	mit akademischem Abschluss	Ausbildungsabschluss unbekannt
Insgesamt						
1	Land-, Forst-, Tierwirtschaft, Gartenbau	57 474	8 254	33 876	3 826	11 518
11	Land-, Tier-, Forstwirtschaftsberufe	26 437	3 652	13 947	2 062	6 776
12	Gartenbauberufe, Floristik	31 037	4 602	19 929	1 764	4 742
2	Rohstoffgewinnung, Produktion, Fertigung	1 238 090	180 948	827 131	123 022	106 989
21	Rohstoffgewinn., Glas-, Keramikverarbeitung	23 630	4 593	16 947	290	1 800
22	Kunststoff- u. Holzherst., -verarbeitung	100 924	19 855	70 752	1 428	8 889
23	Papier-, Druckberufe, techn. Mediengestaltung	49 469	7 275	32 928	4 456	4 810
24	Metallerzeugung, -bearbeitung, Metallbauberufe	208 825	34 088	155 752	2 158	16 827
25	Maschinen- und Fahrzeugtechnikberufe	306 542	46 662	218 753	19 272	21 855
26	Mechatronik-, Energie- u. Elektroberufe	168 517	24 744	112 604	19 501	11 668
27	Techn. Entwickl., Konstruktions-, Produktionssteuer.	217 798	12 198	121 087	72 961	11 552
28	Textil- und Lederberufe	27 574	5 832	17 827	996	2 919
29	Lebensmittelherstellung und -verarbeitung	134 811	25 701	80 481	1 960	26 669
3	Bau, Architektur, Vermessung, Gebäudetechnik	281 427	33 028	192 418	22 987	32 994
31	Bauplanungs-, Architektur- und Vermessungsberufe	33 586	940	12 846	17 726	2 074
32	Hoch- und Tiefbauberufe	79 871	11 283	52 763	2 468	13 357
33	(Innen-)Ausbauberufe	62 355	7 593	46 672	259	7 831
34	Gebäude- u. versorgungstechnische Berufe	105 615	13 212	80 137	2 534	9 732
4	Naturwissenschaft, Geografie, Informatik	190 934	14 769	91 065	68 064	17 036
41	Mathematik-, Biologie-, Chemie- und Physikberufe	55 600	5 863	34 903	11 818	3 016
42	Geologie-, Geografie- und Umweltschutzberufe	5 947	487	2 568	2 528	364
43	Informatik- und andere IKT-Berufe	129 387	8 419	53 594	53 718	13 656
5	Verkehr, Logistik, Schutz und Sicherheit	601 847	109 695	353 256	13 194	125 702
51	Verkehrs- und Logistikberufe (außer Fahrzeugführung)	284 085	53 085	172 703	6 712	51 585
52	Führer von Fahrzeug- u. Transportgeräten	153 774	17 592	104 636	1 592	29 954
53	Schutz-, Sicherheits- und Überwachungsberufe	41 191	4 025	27 773	3 635	5 758
54	Reinigungsberufe	122 797	34 993	48 144	1 255	38 405
6	Kaufm. Dienstleistungen, Handel, Vertrieb, Tourismus	605 686	74 464	410 453	44 738	76 031
61	Einkaufs-, Vertriebs- und Handelsberufe	161 041	8 990	109 390	30 898	11 763
62	Verkaufsberufe	321 551	42 573	234 544	7 627	36 807
63	Tourismus-, Hotel- und Gaststättenberufe	123 094	22 901	66 519	6 213	27 461
7	Unternehmensorga., Buchhaltung, Recht und Verwaltung .	1 079 691	80 878	705 100	213 186	80 527
71	Berufe in der Unternehmensführung und -organisation	695 131	55 832	433 742	139 755	65 802
72	Berufe in Finanzdienstl., Rechnungswesen, Steuerberatung ...	249 853	14 569	175 492	49 367	10 425
73	Berufe in Recht und Verwaltung	134 707	10 477	95 866	24 064	4 300
8	Gesundheit, Soziales, Lehre und Erziehung	765 536	57 020	509 889	162 168	36 459
81	Medizinische Gesundheitsberufe	354 678	23 257	256 488	59 899	15 034
82	Nichtmed. Gesundheit, Körperpflege, Medizintechnik	114 554	12 922	89 620	3 510	8 502
83	Erziehung, soziale und hauswirt. Berufe, Theologie	214 363	18 230	147 066	39 593	9 474
84	Lehrende und ausbildende Berufe	81 941	2 611	16 715	59 166	3 449
9	Geisteswissenschaften, Kultur, Gestaltung	124 271	9 508	52 825	45 941	15 997
91	Geistes-, Gesellschafts-, Wirtschaftswissenschaften	10 334	452	2 601	6 385	896
92	Grundstücks- und Wohnungswesen	84 000	5 468	36 990	32 880	8 662
93	Produktdesign, kunsthandwerkli. Berufe	14 217	1 738	7 124	2 531	2 824
94	Darstellende und unterhaltende Berufe	15 720	1 850	6 110	4 145	3 615
0	Angehörige der regulären Streitkräfte	290	66	158	29	37
	Keine Zuordnung möglich	0	0	0	0	0
	Insgesamt¹⁾...	4 987 760	570 057	3 177 196	697 179	504 552

10. Sozialversicherungspflichtig Beschäftigte*) am Wohnort in Bayern am 30. Juni 2014 nach beruflicher Gliederung und Ausbildungsabschlüssen sowie nach Geschlecht

Nr. der Klassifikation	Klassifikation der Berufe, Ausgabe 2010	Ins-gesamt ¹⁾	und zwar			
			ohne beruflichen Ausbildungsabschluss	mit anerkanntem Berufsabschluss	mit akademischem Abschluss	Ausbildungsabschluss unbekannt
darunter weiblich						
1	Land-, Forst-, Tierwirtschaft, Gartenbau	16 859	2 258	10 212	1 560	2 829
11	Land-, Tier-, Forstwirtschaftsberufe	6 622	1 030	3 197	690	1 705
12	Gartenbauberufe, Floristik	10 237	1 228	7 015	870	1 124
2	Rohstoffgewinnung, Produktion, Fertigung	220 197	51 795	123 634	18 628	26 140
21	Rohstoffgewinn., Glas-, Keramikverarbeitung	3 533	1 182	2 018	50	283
22	Kunststoff- u. Holzherst., -verarbeitung	18 872	5 890	10 621	306	2 055
23	Papier-, Druckberufe, techn. Mediengestaltung	16 571	2 937	9 421	2 234	1 979
24	Metallerzeugung, -bearbeitung, Metallbauberufe	18 617	5 592	10 580	349	2 096
25	Maschinen- und Fahrzeugtechnikberufe	32 598	9 798	18 071	1 998	2 731
26	Mechatronik-, Energie- u. Elektroberufe	22 168	5 647	12 211	2 063	2 247
27	Techn. Entwickl., Konstruktions-, Produktionssteuer.	38 241	4 519	21 339	10 080	2 303
28	Textil- und Lederberufe	15 976	3 143	10 518	678	1 637
29	Lebensmittelherstellung und -verarbeitung	53 621	13 087	28 855	870	10 809
3	Bau, Architektur, Vermessung, Gebäudetechnik	15 706	1 690	5 975	6 442	1 599
31	Bauplanungs-, Architektur- und Vermessungsberufe	8 028	242	1 625	5 679	482
32	Hoch- und Tiefbauberufe	967	123	367	415	62
33	(Innen-)Ausbauberufe	1 907	397	1 275	21	214
34	Gebäude- u. versorgungstechnische Berufe	4 804	928	2 708	327	841
4	Naturwissenschaft, Geografie, Informatik	44 364	3 823	21 903	14 929	3 709
41	Mathematik-, Biologie-, Chemie- und Physikberufe	21 403	2 446	13 303	4 397	1 257
42	Geologie-, Geografie- und Umweltschutzberufe	1 507	102	377	951	77
43	Informatik- und andere IKT-Berufe	21 454	1 275	8 223	9 581	2 375
5	Verkehr, Logistik, Schutz und Sicherheit	203 262	47 732	98 999	4 212	52 319
51	Verkehrs- und Logistikberufe (außer Fahrzeugführung)	86 816	17 160	46 816	2 377	20 463
52	Führer von Fahrzeug- u. Transportgeräten	7 161	983	4 568	101	1 509
53	Schutz-, Sicherheits- und Überwachungsberufe	12 257	1 554	7 957	781	1 965
54	Reinigungsberufe	97 028	28 035	39 658	953	28 382
6	Kaufm. Dienstleistungen, Handel, Vertrieb, Tourismus	385 859	50 216	268 715	18 138	48 790
61	Einkaufs-, Vertriebs- und Handelsberufe	59 092	4 433	41 278	9 367	4 014
62	Verkaufsberufe	240 715	30 696	177 937	4 494	27 588
63	Tourismus-, Hotel- und Gaststättenberufe	86 052	15 087	49 500	4 277	17 188
7	Unternehmensorga., Buchhaltung, Recht und Verwaltung .	707 259	56 774	506 472	92 863	51 150
71	Berufe in der Unternehmensführung und -organisation	451 502	38 676	312 436	58 044	42 346
72	Berufe in Finanzdienstl., Rechnungswesen, Steuerberatung ...	153 712	9 577	117 126	21 359	5 650
73	Berufe in Recht und Verwaltung	102 045	8 521	76 910	13 460	3 154
8	Gesundheit, Soziales, Lehre und Erziehung	619 491	47 258	440 342	101 592	30 299
81	Medizinische Gesundheitsberufe	297 268	20 347	226 210	37 303	13 408
82	Nichtmed. Gesundheit, Körperpflege, Medizintechnik	94 055	10 722	74 096	2 469	6 768
83	Erziehung, soziale und hauswirt. Berufe, Theologie	184 469	15 038	132 115	28 968	8 348
84	Lehrende und ausbildende Berufe	43 699	1 151	7 921	32 852	1 775
9	Geisteswissenschaften, Kultur, Gestaltung	65 095	4 947	27 938	24 453	7 757
91	Geistes-, Gesellschafts-, Wirtschaftswissenschaften	6 276	271	1 659	3 827	519
92	Werbung, Marketing, kaufm., redakt. Medienberufe	46 684	3 234	21 198	17 541	4 711
93	Produktdesign, kunsthandwerkli. Berufe	6 811	968	3 141	1 309	1 393
94	Darstellende und unterhaltende Berufe	5 324	474	1 940	1 776	1 134
0	Angehörige der regulären Streitkräfte	141	33	76	17	15
	Keine Zuordnung möglich	0	0	0	0	0
	Zusammen¹⁾ ...	2 295 883	267 008	1 504 635	282 845	225 085

*) Auswertungen aus der Beschäftigungsstatistik der Bundesagentur für Arbeit; vorläufige Ergebnisse.

1) Einschl. Fälle ohne Angabe nach jeweiliger Merkmalsgliederung.

11. Sozialversicherungspflichtig Beschäftigte*) am Wohnort in den kreisfreien Städten und Landkreisen Bayerns am 30. Juni 2014

Schl.-Nr.	Regionale Gliederung (i = insgesamt, w = weiblich)	Ins-gesamt ¹⁾	darunter				darunter (von Spalte insgesamt) Auszubil- dende
			ohne beruflichen Ausbildungs- abschluss	mit anerkanntem Berufs- abschluss	mit akademischem Abschluss	Ausbildungs- abschluss unbekannt	
Zusammenstellung nach							
1	Oberbayern	i 1 771 647	190 749	996 660	356 711	217 819	72 640
	w	836 066	88 251	497 598	149 861	96 430	32 357
2	Niederbayern	i 466 826	55 681	332 106	34 764	39 948	25 174
	w	203 763	24 510	146 185	13 461	17 839	11 171
3	Oberpfalz	i 427 472	48 916	295 575	41 616	37 414	23 758
	w	191 580	24 119	132 479	16 123	17 196	10 586
4	Oberfranken	i 414 009	47 930	294 959	38 890	28 227	21 411
	w	193 021	23 304	138 891	15 428	13 611	9 261
5	Mittelfranken	i 684 496	84 765	424 107	98 718	71 092	31 789
	w	319 226	41 244	204 873	39 128	31 582	14 206
6	Unterfranken	i 509 655	57 092	350 006	52 214	45 750	27 145
	w	229 700	26 505	160 703	20 440	20 055	11 814
7	Schwaben	i 713 655	84 924	483 783	74 266	64 302	38 604
	w	322 527	39 075	223 906	28 404	28 372	17 107
	Bayern...	i 4 987 760	570 057	3 177 196	697 179	504 552	240 521
	w	2 295 883	267 008	1 504 635	282 845	225 085	106 502
	Landkreise	i 3 534 341	385 482	2 441 473	363 487	315 212	185 635
	w	1 604 441	181 788	1 132 286	136 198	142 148	80 293
	Kreisfreie Städte	i 1 453 419	184 575	735 723	333 692	189 340	54 886
	w	691 442	85 220	372 349	146 647	82 937	26 209
Regierungsbezirk							
Kreisfreie Städte							
161	Ingolstadt, Stadt	i 54 771	6 927	31 070	11 155	5 198	2 213
	w	23 046	2 889	14 008	3 659	2 313	974
162	München, Landeshauptstadt	i 580 002	67 726	240 095	179 727	90 588	16 350
	w	282 796	31 097	129 246	82 059	39 669	7 997
163	Rosenheim, Stadt	i 23 007	3 083	13 655	3 479	2 586	1 068
	w	11 161	1 474	7 023	1 458	1 114	537
Landkreise							
171	Altötting	i 41 998	4 575	29 745	3 737	3 633	2 285
	w	17 994	2 004	12 942	1 315	1 611	1 001
172	Berchtesgadener Land	i 32 850	3 511	23 100	2 550	3 321	1 773
	w	15 991	1 783	11 237	1 155	1 661	725
173	Bad Tölz-Wolfratshausen	i 46 388	4 615	29 926	6 254	5 335	2 367
	w	22 283	2 163	15 050	2 612	2 362	1 013
174	Dachau	i 61 389	6 082	37 250	8 461	9 070	2 744
	w	28 595	2 945	18 773	3 197	3 444	1 205
175	Ebersberg	i 53 449	4 698	31 563	10 336	6 523	2 178
	w	25 499	2 269	16 228	3 983	2 895	967
176	Eichstätt	ind 52 057	5 497	36 219	6 646	3 506	2 789
	w	21 616	2 489	15 309	2 114	1 623	1 216
177	Erding	i 55 734	5 696	37 865	6 078	5 750	2 812
	w	25 681	2 597	18 176	2 231	2 557	1 237
178	Freising	i 73 578	8 544	44 121	11 475	9 152	3 251
	w	33 207	3 799	20 998	4 464	3 817	1 390
179	Fürstenfeldbruck	i 80 711	7 877	48 285	14 520	9 764	3 306
	w	38 775	3 771	25 142	5 550	4 203	1 467
180	Garmisch-Partenkirchen	i 29 887	3 008	20 251	3 041	3 431	1 670
	w	15 134	1 451	10 509	1 400	1 711	718
181	Landsberg am Lech	i 42 696	4 127	27 950	6 336	3 839	2 247
	w	20 121	1 976	13 590	2 440	1 877	962
182	Miesbach	i 35 848	3 310	23 002	5 265	4 112	1 685
	w	17 611	1 602	11 682	2 259	1 993	742
183	Mühldorf a.Inn	i 42 458	4 680	30 120	3 417	3 619	2 361
	w	18 687	2 101	13 439	1 291	1 618	993
184	München	i 126 075	11 475	65 443	31 919	16 854	4 109
	w	60 797	5 444	35 335	12 371	7 499	1 778
185	Neuburg-Schrobenhausen	i 38 191	4 515	27 136	3 029	3 225	2 023
	w	16 339	1 912	11 831	1 009	1 463	929
186	Pfaffenhofen a.d.Ilm	i 50 231	5 349	34 318	5 614	4 739	2 444
	w	21 661	2 425	15 395	1 906	1 844	1 044

nach Geschlecht, Ausbildungsabschlüssen, Altersklassen sowie Auszubildende

davon (von Spalte Insgesamt) im Alter von ... bis unter ... Jahren											Schl.- Nr.
unter 20	20 bis 25	25 bis 30	30 bis 35	35 bis 40	40 bis 45	45 bis 50	50 bis 55	55 bis 60	60 bis 65	65 oder mehr	
Regierungsbezirken											
52 710	145 716	209 485	224 805	203 549	209 889	250 811	216 755	157 822	86 595	13 508	1
23 111	70 190	102 615	105 157	92 964	96 029	117 315	104 182	76 484	42 289	5 730	
21 769	45 942	49 926	49 039	46 084	53 464	64 960	63 086	47 257	22 913	2 385	2
9 265	20 947	22 401	20 873	19 536	23 067	28 574	27 883	20 727	9 683	807	
18 703	39 886	46 907	46 107	42 133	48 437	60 392	57 891	43 526	21 515	1 975	3
8 094	18 802	21 832	20 165	18 250	21 535	27 264	26 212	19 680	9 074	672	
14 141	36 208	41 939	42 020	39 612	48 129	61 667	60 365	45 703	22 324	1 901	4
6 042	16 676	19 704	19 095	18 232	23 090	29 381	28 484	21 636	10 004	677	
20 783	58 344	76 287	79 593	71 936	77 726	98 016	91 789	70 377	35 935	3 709	5
9 067	27 684	36 410	35 911	32 576	36 322	46 417	43 483	33 514	16 452	1 390	
18 433	45 344	54 272	54 191	48 472	55 882	73 557	72 120	55 726	29 127	2 530	6
7 736	21 286	25 194	23 746	21 591	25 412	33 748	32 768	25 150	12 188	880	
29 239	67 803	77 313	76 904	70 862	79 981	101 920	95 321	72 008	37 827	4 474	7
12 543	31 740	35 445	33 291	30 379	35 742	46 573	44 474	33 819	16 903	1 617	
175 778	439 243	556 129	572 659	522 648	573 508	711 323	657 327	492 419	256 236	30 482	
75 858	207 325	263 601	258 238	233 528	261 197	329 272	307 486	231 010	116 593	11 773	
145 013	321 411	355 899	365 222	350 545	408 978	408 978	523 429	491 454	365 898	186 186	
61 627	148 409	165 147	162 888	156 533	186 191	186 191	241 154	226 415	167 311	81 199	
30 765	117 832	200 230	207 437	172 103	164 530	164 530	187 894	165 873	126 521	70 050	
14 231	58 916	98 454	95 350	76 995	75 006	75 006	88 118	81 071	63 699	35 394	
Oberbayern											
1 586	4 711	7 749	7 640	6 282	6 069	6 876	6 210	4 951	2 467	230	161
672	2 221	3 299	3 109	2 363	2 463	2 847	2 698	2 215	1 090	69	
9 001	41 543	85 278	93 626	76 998	68 833	72 645	58 579	42 850	25 685	4 964	162
4 263	21 104	43 738	45 218	35 577	31 354	34 159	29 152	22 222	13 746	2 263	
704	2 126	3 049	2 756	2 653	2 544	3 067	2 703	1 990	1 249	166	163
328	1 096	1 506	1 282	1 173	1 196	1 476	1 352	1 017	681	54	
1 839	3 974	4 235	4 311	3 894	4 667	6 086	5 903	4 611	2 236	242	171
728	1 841	1 893	1 838	1 618	1 979	2 656	2 479	1 969	906	87	
1 546	3 393	3 545	3 287	3 110	3 557	4 615	4 409	3 274	1 856	258	172
676	1 568	1 663	1 471	1 505	1 726	2 293	2 339	1 687	945	118	
1 794	4 123	4 757	4 912	4 714	5 257	7 084	6 196	4 564	2 585	402	173
772	1 911	2 306	2 301	2 187	2 576	3 468	3 066	2 282	1 236	178	
2 186	5 194	6 291	6 904	6 881	7 356	9 193	8 128	5 840	3 076	340	174
971	2 497	3 048	3 200	3 142	3 394	4 279	3 814	2 731	1 380	139	
1 653	4 050	4 937	5 928	6 156	6 975	8 639	7 244	4 853	2 595	419	175
762	1 925	2 478	2 889	2 953	3 248	4 041	3 518	2 278	1 237	170	
2 473	4 812	5 556	5 711	5 603	5 876	7 420	6 869	5 229	2 322	186	176
1 038	2 212	2 514	2 386	2 161	2 436	2 983	2 837	2 057	931	61	
2 278	5 000	5 758	5 937	5 898	6 827	8 595	7 384	5 124	2 631	301	177
1 016	2 392	2 750	2 815	2 655	3 141	3 906	3 358	2 338	1 201	109	
2 436	6 348	8 421	8 869	8 242	8 992	10 886	9 345	6 414	3 229	396	178
1 040	2 932	3 981	4 008	3 636	3 941	4 891	4 295	2 866	1 473	144	
2 232	6 339	7 788	8 948	9 160	10 158	12 444	10 888	7 810	4 243	701	179
1 001	3 043	3 830	4 285	4 302	4 703	6 029	5 301	3 853	2 129	299	
1 124	2 906	3 102	3 136	2 892	3 236	4 564	4 117	2 855	1 641	314	180
465	1 417	1 622	1 519	1 440	1 622	2 398	2 117	1 519	856	159	
1 774	3 744	3 911	4 238	4 162	5 056	6 804	6 106	4 335	2 245	321	181
757	1 747	1 851	1 997	1 904	2 365	3 233	3 041	2 062	1 038	126	
1 313	3 303	3 726	3 780	3 597	4 161	5 542	4 863	3 377	1 809	377	182
569	1 540	1 843	1 782	1 811	2 045	2 781	2 437	1 729	895	179	
2 008	4 192	4 393	4 337	4 164	4 828	6 133	5 622	4 273	2 265	243	183
838	1 935	1 989	1 828	1 841	2 127	2 697	2 526	1 867	953	86	
2 702	8 519	12 298	14 850	15 416	16 701	20 185	16 253	11 457	6 532	1 162	184
1 173	4 074	6 127	7 180	7 362	7 909	9 608	8 007	5 606	3 274	477	
1 710	3 670	4 018	4 218	3 983	4 302	5 330	5 093	3 848	1 850	169	185
762	1 692	1 787	1 822	1 596	1 752	2 291	2 168	1 660	751	58	
2 137	4 649	5 416	5 789	5 273	5 631	7 234	6 676	4 823	2 400	203	186
934	2 121	2 462	2 563	2 212	2 391	3 049	2 851	2 021	992	65	

11. Sozialversicherungspflichtig Beschäftigte*) am Wohnort in den kreisfreien Städten und Landkreisen Bayerns am 30. Juni 2014

Schl.- Nr.	Regionale Gliederung (i = insgesamt, w = weiblich)	Ins- gesamt ¹⁾	darunter				darunter (von Spalte insgesamt) Auszubil- dende	
			ohne beruflichen Ausbildungs- abschluss	mit anerkanntem Berufs- abschluss	mit akademischem Abschluss	Ausbildungs- abschluss- unbekannt		
187	Rosenheim	i	92 661	9 132	62 732	11 183	8 898	5 062
		w	44 258	4 254	31 202	4 449	4 122	2 105
188	Starnberg	i	44 164	3 924	23 398	10 847	5 790	1 543
		w	21 928	1 836	12 912	4 422	2 671	645
189	Traunstein	i	63 395	7 080	45 030	6 039	4 767	3 575
		w	29 455	3 505	21 120	2 276	2 345	1 549
190	Weilheim-Schongau	i	50 107	5 318	34 386	5 603	4 119	2 785
		w	23 431	2 465	16 451	2 241	2 018	1 163
1	Reg.-Bez. Oberbayern	i	1 771 647	190 749	996 660	356 711	217 819	72 640
		w	836 066	88 251	497 598	149 861	96 430	32 357
Regierungsbezirk								
Kreisfreie Städte								
261	Landshut, Stadt	i	25 335	3 221	14 886	3 991	3 083	1 051
		w	11 953	1 499	7 316	1 694	1 373	551
262	Passau, Stadt	i	16 208	1 833	9 964	2 724	1 443	683
		w	7 881	890	4 960	1 259	668	324
263	Straubing, Stadt	i	17 167	2 168	11 339	1 525	1 703	789
		w	7 856	901	5 352	636	830	387
Landkreise								
271	Deggendorf	i	45 723	5 530	33 075	3 366	3 343	2 462
		w	19 893	2 409	14 501	1 329	1 483	1 069
272	Freyung-Grafenau	i	29 161	3 495	21 971	1 414	1 922	1 741
		w	12 570	1 713	9 182	559	965	731
273	Kelheim	i	47 528	5 764	33 836	3 664	3 725	2 549
		w	19 926	2 396	14 401	1 260	1 663	1 113
274	Landshut	i	62 169	6 575	43 759	5 125	6 324	3 228
		w	26 714	2 886	19 268	1 821	2 562	1 421
275	Passau	i	70 171	8 294	51 598	4 208	5 508	4 085
		w	31 637	3 794	23 118	1 701	2 783	1 813
276	Regen	i	29 055	3 382	22 234	1 538	1 587	1 720
		w	12 614	1 731	9 430	568	779	773
277	Rottal-Inn	i	44 999	5 188	32 630	2 499	4 331	2 638
		w	19 361	2 320	14 200	985	1 700	1 161
278	Straubing-Bogen	i	38 589	4 159	28 677	2 502	2 887	2 128
		w	16 821	1 747	12 643	907	1 379	914
279	Dingolfing-Landau	i	40 721	6 072	28 137	2 208	4 092	2 100
		w	16 537	2 224	11 814	742	1 654	914
2	Reg.-Bez. Niederbayern	i	466 826	55 681	332 106	34 764	39 948	25 174
		w	203 763	24 510	146 185	13 461	17 839	11 171
Regierungsbezirk								
Kreisfreie Städte								
361	Amberg, Stadt	i	15 574	2 134	10 357	1 492	1 389	724
		w	7 229	1 043	4 876	546	671	358
362	Regensburg, Stadt	i	54 480	6 423	27 251	14 005	6 420	2 123
		w	25 895	2 969	13 796	6 044	2 915	1 025
363	Weiden i.d.OPf., Stadt	i	15 256	2 156	9 947	1 484	1 500	789
		w	7 534	1 105	4 961	674	720	371
Landkreise								
371	Amberg-Weizbach	i	41 120	4 429	30 360	2 615	3 338	2 445
		w	18 327	2 208	13 548	879	1 534	1 071
372	Cham	i	49 696	5 724	37 348	2 722	3 298	3 047
		w	21 611	2 984	15 815	1 045	1 554	1 333
373	Neumarkt i.d.OPf.	i	52 165	5 657	37 556	3 908	4 481	3 305
		w	22 807	2 728	16 608	1 362	1 829	1 488
374	Neustadt a.d.Waldnaab	i	37 138	4 465	26 555	2 083	3 726	2 322
		w	16 879	2 435	11 831	765	1 710	983
375	Regensburg	i	76 086	7 946	52 699	8 360	6 645	3 914
		w	34 072	3 800	24 038	2 982	3 073	1 741
376	Schwandorf	i	58 134	6 693	42 255	3 478	5 003	3 317
		w	25 175	3 190	18 010	1 303	2 401	1 458
377	Tirschenreuth	i	27 823	3 289	21 247	1 469	1 614	1 772
		w	12 051	1 657	8 996	523	789	758
3	Reg.-Bez. Oberpfalz	i	427 472	48 916	295 575	41 616	37 414	23 758
		w	191 580	24 119	132 479	16 123	17 196	10 586

nach Geschlecht, Ausbildungsabschlüssen, Altersklassen sowie Auszubildende

davon (von Spalte Insgesamt) im Alter von ... bis unter ... Jahren											Schl.- Nr.
unter 20	20 bis 25	25 bis 30	30 bis 35	35 bis 40	40 bis 45	45 bis 50	50 bis 55	55 bis 60	60 bis 65	65 oder mehr	
4 087	8 796	9 502	9 536	8 809	10 592	13 815	12 456	9 270	5 044	754	187
1 715	4 116	4 479	4 385	4 231	5 047	6 792	6 189	4 566	2 429	309	
1 013	3 210	4 007	4 507	4 856	5 571	7 252	6 186	4 431	2 581	550	188
439	1 568	1 960	2 160	2 418	2 683	3 623	3 164	2 316	1 343	254	
2 958	6 300	6 748	6 459	6 032	7 009	8 981	8 616	6 424	3 368	499	189
1 283	3 006	3 124	2 802	2 734	3 226	4 291	4 102	3 166	1 529	192	
2 156	4 814	5 000	5 126	4 774	5 691	7 421	6 909	5 219	2 686	311	190
909	2 232	2 365	2 317	2 143	2 705	3 524	3 371	2 457	1 274	134	
52 710	145 716	209 485	224 805	203 549	209 889	250 811	216 755	157 822	86 595	13 508	1
23 111	70 190	102 615	105 157	92 964	96 029	117 315	104 182	76 484	42 289	5 730	
Niederbayern											
669	2 286	3 193	3 057	2 881	2 916	3 400	3 101	2 341	1 313	178	261
322	1 149	1 548	1 331	1 277	1 295	1 573	1 510	1 223	667	58	
399	1 418	2 161	1 976	1 654	1 672	2 136	2 086	1 642	942	122	262
161	715	1 048	906	753	762	1 055	1 063	866	506	46	
560	1 608	2 100	2 006	1 670	1 807	2 258	2 313	1 773	946	126	263
271	764	982	833	682	806	1 043	1 126	867	441	41	
2 145	4 461	4 870	4 848	4 466	5 150	6 367	6 270	4 582	2 366	198	271
913	2 066	2 197	2 105	1 860	2 260	2 790	2 715	1 975	952	60	
1 563	3 120	2 950	2 813	2 645	3 298	4 055	4 048	3 105	1 415	149	272
630	1 473	1 362	1 209	1 121	1 431	1 768	1 769	1 233	536	38	
2 318	4 704	4 972	5 033	4 869	5 566	6 556	6 323	4 704	2 252	231	273
969	2 066	2 131	2 080	2 023	2 286	2 764	2 620	1 947	944	96	
2 767	5 827	6 319	6 398	6 402	7 439	9 087	8 507	6 166	2 924	332	274
1 172	2 503	2 745	2 716	2 760	3 205	3 919	3 641	2 702	1 242	109	
3 403	6 969	6 967	7 174	6 734	8 089	9 902	9 585	7 399	3 546	403	275
1 472	3 293	3 324	3 142	2 983	3 589	4 504	4 383	3 310	1 509	128	
1 584	3 001	3 097	2 875	2 647	3 235	4 045	3 902	3 013	1 549	107	276
682	1 346	1 389	1 193	1 136	1 397	1 800	1 737	1 286	608	40	
2 426	4 516	4 740	4 606	4 305	5 054	6 218	6 140	4 561	2 211	222	277
1 022	2 049	2 125	1 988	1 743	2 090	2 662	2 719	1 971	909	83	
1 943	3 623	3 756	3 822	3 853	4 655	5 614	5 312	3 983	1 853	175	278
817	1 653	1 687	1 634	1 651	2 035	2 481	2 324	1 731	740	68	
1 992	4 409	4 801	4 431	3 958	4 583	5 322	5 499	3 988	1 596	142	279
834	1 870	1 863	1 736	1 547	1 911	2 215	2 276	1 616	629	40	
21 769	45 942	49 926	49 039	46 084	53 464	64 960	63 086	47 257	22 913	2 385	2
9 265	20 947	22 401	20 873	19 536	23 067	28 574	27 883	20 727	9 683	807	
Oberpfalz											
523	1 419	1 732	1 672	1 475	1 624	2 210	2 232	1 706	869	112	361
241	656	816	681	623	787	1 061	1 109	822	396	37	
1 136	4 541	8 417	8 389	6 497	6 017	6 659	5 873	4 405	2 233	313	362
543	2 371	4 142	3 808	2 871	2 647	3 063	2 912	2 273	1 139	126	
454	1 382	1 705	1 626	1 461	1 785	2 236	2 137	1 556	815	99	363
207	728	835	748	695	927	1 127	1 055	798	381	33	
1 998	3 781	3 989	3 832	3 722	4 575	6 053	6 137	4 636	2 222	175	371
847	1 727	1 845	1 675	1 629	2 073	2 763	2 736	2 090	891	51	
2 777	5 044	5 650	5 154	4 644	5 517	6 697	6 470	4 934	2 562	247	372
1 193	2 359	2 670	2 140	1 964	2 391	2 840	2 802	2 124	1 051	77	
2 764	5 173	5 440	5 252	4 850	5 814	7 534	7 110	5 339	2 673	216	373
1 197	2 430	2 452	2 293	2 019	2 523	3 318	3 118	2 336	1 048	73	
1 669	3 602	3 724	3 714	3 427	4 077	5 508	5 324	4 015	1 912	166	374
689	1 657	1 737	1 642	1 564	1 941	2 593	2 419	1 787	794	56	
3 157	6 508	7 422	7 965	7 742	9 204	11 295	10 601	8 000	3 873	319	375
1 366	3 036	3 432	3 568	3 377	4 038	5 109	4 785	3 622	1 638	101	
2 886	5 693	6 007	5 843	5 722	6 721	8 147	8 037	5 893	2 969	216	376
1 265	2 591	2 682	2 461	2 357	2 892	3 568	3 534	2 535	1 211	79	
1 339	2 743	2 821	2 660	2 593	3 103	4 053	3 970	3 042	1 387	112	377
546	1 247	1 221	1 149	1 151	1 316	1 822	1 742	1 293	525	39	
18 703	39 886	46 907	46 107	42 133	48 437	60 392	57 891	43 526	21 515	1 975	3
8 094	18 802	21 832	20 165	18 250	21 535	27 264	26 212	19 680	9 074	672	

11. Sozialversicherungspflichtig Beschäftigte*) am Wohnort in den kreisfreien Städten und Landkreisen Bayerns am 30. Juni 2014

Schl.-Nr.	Regionale Gliederung (i = insgesamt, w = weiblich)	Ins-gesamt ¹⁾	darunter				darunter (von Spalte insgesamt) Auszubil- dende	
			ohne beruflichen Ausbildungs- abschluss	mit anerkanntem Berufs- abschluss	mit akademischem Abschluss	Ausbildungs- abschluss unbekannt		
Regierungsbezirk								
Kreisfreie Städte								
461	Bamberg, Stadt	i	24 975	3 235	14 131	5 240	2 103	1 068
		w	11 911	1 439	6 950	2 420	969	452
462	Bayreuth, Stadt	i	24 204	3 068	14 434	4 200	2 221	1 136
		w	12 039	1 523	7 495	1 843	1 049	503
463	Coburg, Stadt	i	15 756	1 826	9 832	2 509	1 335	722
		w	7 536	765	4 885	1 060	704	324
464	Hof, Stadt	i	15 664	1 938	10 354	1 671	1 434	833
		w	7 402	860	5 066	710	650	404
Landkreise								
471	Bamberg	i	61 041	6 888	45 235	4 637	3 924	3 385
		w	27 248	3 296	20 198	1 728	1 872	1 446
472	Bayreuth	i	41 563	4 077	31 591	2 791	2 883	2 285
		w	19 428	2 105	14 757	1 085	1 404	989
473	Coburg	i	36 446	3 974	27 505	2 590	2 038	1 807
		w	17 127	1 881	13 011	986	1 082	763
474	Forchheim	i	47 365	5 311	32 436	5 698	3 605	2 364
		w	21 484	2 636	15 191	1 862	1 652	1 030
475	Hof	i	35 943	3 508	27 419	2 473	2 282	1 975
		w	17 124	1 674	13 278	948	1 114	877
476	Kronach	i	27 394	3 861	20 332	1 605	1 372	1 368
		w	12 607	2 099	9 110	575	722	570
477	Kulmbach	i	29 195	2 798	21 955	2 081	1 815	1 492
		w	13 884	1 306	10 591	844	931	628
478	Lichtenfels	i	27 563	3 701	20 370	1 636	1 434	1 491
		w	12 736	1 885	9 310	683	641	621
479	Wunsiedel i.Fichtelgebirge	i	26 900	3 745	19 365	1 759	1 781	1 485
		w	12 495	1 835	9 049	684	821	654
4	Reg.-Bez. Oberfranken	i	414 009	47 930	294 959	38 890	28 227	21 411
		w	193 021	23 304	138 891	15 428	13 611	9 261
Regierungsbezirk								
Kreisfreie Städte								
561	Ansbach, Stadt	i	15 568	2 277	9 923	1 746	1 456	795
		w	7 549	1 071	4 879	824	704	379
562	Erlangen, Stadt	i	43 213	5 238	19 721	13 903	4 047	1 542
		w	19 621	2 628	10 205	4 939	1 726	769
563	Fürth, Stadt	i	49 694	6 985	28 577	7 575	6 244	2 140
		w	23 707	3 347	14 335	3 132	2 763	1 024
564	Nürnberg, Stadt	i	194 388	27 796	103 237	35 250	26 886	8 318
		w	91 908	13 139	51 407	15 424	11 430	3 885
565	Schwabach, Stadt	i	15 309	1 861	9 892	1 896	1 544	716
		w	7 163	894	4 798	769	653	324
Landkreise								
571	Ansbach	i	73 570	9 152	52 743	4 981	5 787	4 252
		w	33 252	4 587	23 584	2 141	2 576	1 848
572	Erlangen-Höchstadt	i	55 213	5 700	34 570	9 959	4 548	2 319
		w	25 109	2 976	16 723	3 051	2 201	981
573	Fürth	i	45 679	4 645	30 896	5 583	4 383	2 014
		w	21 999	2 329	15 472	2 093	2 032	849
574	Nürnberger Land	i	65 599	6 735	44 275	8 014	5 968	3 022
		w	31 279	3 391	21 821	2 992	2 824	1 323
575	Neustadt a.d.Aisch-Bad Windsheim	i	39 915	4 659	28 180	2 823	3 856	2 069
		w	18 224	2 250	12 968	1 123	1 723	868
576	Roth	i	49 788	5 146	35 429	4 524	4 083	2 628
		w	23 114	2 520	16 818	1 640	1 893	1 111
577	Weißenburg-Gunzenhausen	i	36 560	4 571	26 664	2 464	2 290	1 974
		w	16 301	2 112	11 863	1 000	1 057	845
5	Reg.-Bez. Mittelfranken	i	684 496	84 765	424 107	98 718	71 092	31 789
		w	319 226	41 244	204 873	39 128	31 582	14 206

nach Geschlecht, Ausbildungsabschlüssen, Altersklassen sowie Auszubildende

davon (von Spalte Insgesamt) im Alter von ... bis unter ... Jahren											Schl.- Nr.
unter 20	20 bis 25	25 bis 30	30 bis 35	35 bis 40	40 bis 45	45 bis 50	50 bis 55	55 bis 60	60 bis 65	65 oder mehr	
Oberfranken											
540	2 122	3 487	3 229	2 595	2 676	3 297	3 274	2 446	1 175	134	461
241	1 055	1 683	1 489	1 122	1 257	1 613	1 593	1 245	559	54	
514	2 066	3 289	2 864	2 417	2 557	3 235	3 128	2 498	1 456	180	462
237	1 002	1 571	1 288	1 150	1 267	1 658	1 644	1 354	790	78	
380	1 341	1 962	1 767	1 455	1 729	2 184	2 196	1 782	891	69	463
153	655	898	780	670	856	1 070	1 094	915	422	23	
430	1 425	1 702	1 602	1 442	1 824	2 287	2 221	1 747	887	97	464
199	687	796	725	654	843	1 086	1 073	873	436	30	
2 519	5 785	6 282	6 217	5 983	7 168	9 003	8 649	6 306	2 922	207	471
1 068	2 612	2 951	2 776	2 643	3 232	4 100	3 838	2 730	1 222	76	
1 637	3 637	3 862	4 110	3 943	5 059	6 363	5 985	4 591	2 216	160	472
708	1 669	1 822	1 877	1 859	2 470	2 984	2 837	2 207	947	48	
1 194	3 023	3 438	3 492	3 388	4 254	5 675	5 515	4 294	2 015	158	473
482	1 323	1 608	1 609	1 620	2 108	2 726	2 684	2 010	903	54	
1 776	4 299	4 658	4 826	4 655	5 214	7 007	7 015	5 231	2 476	208	474
790	2 004	2 189	2 210	2 042	2 439	3 244	3 168	2 256	1 061	81	
1 301	2 980	3 065	3 271	3 299	4 375	5 647	5 593	4 169	2 069	174	475
543	1 346	1 450	1 526	1 600	2 228	2 761	2 683	2 006	927	54	
936	2 327	2 525	2 597	2 616	3 422	4 193	4 192	3 033	1 444	109	476
396	1 033	1 182	1 133	1 207	1 625	1 978	1 984	1 408	632	29	
966	2 382	2 663	2 776	2 846	3 558	4 528	4 322	3 302	1 705	147	477
404	1 086	1 270	1 327	1 336	1 759	2 180	2 057	1 635	780	50	
1 057	2 568	2 615	2 753	2 652	3 209	4 107	3 993	3 074	1 419	116	478
439	1 161	1 220	1 242	1 238	1 508	1 959	1 852	1 473	605	39	
891	2 253	2 391	2 516	2 321	3 084	4 141	4 282	3 230	1 649	142	479
382	1 043	1 064	1 113	1 091	1 498	2 022	1 977	1 524	720	61	
14 141	36 208	41 939	42 020	39 612	48 129	61 667	60 365	45 703	22 324	1 901	4
6 042	16 676	19 704	19 095	18 232	23 090	29 381	28 484	21 636	10 004	677	
Mittelfranken											
452	1 486	1 815	1 731	1 539	1 677	2 141	2 127	1 698	826	76	561
205	739	865	722	713	815	1 060	1 075	905	419	31	
788	3 227	6 043	6 353	4 789	4 725	5 830	5 202	3 911	2 136	209	562
378	1 587	2 860	2 676	2 066	2 111	2 706	2 381	1 788	976	92	
1 248	4 061	5 750	6 240	5 682	5 630	7 008	6 542	4 961	2 338	234	563
595	1 940	2 776	2 849	2 580	2 731	3 407	3 217	2 421	1 105	86	
4 168	16 597	25 573	26 565	22 613	22 093	25 531	22 803	17 890	9 354	1 200	564
1 950	8 276	12 425	12 043	10 104	10 156	11 929	11 058	8 823	4 679	465	
435	1 273	1 576	1 628	1 548	1 755	2 479	2 139	1 556	819	101	565
174	625	731	735	717	831	1 199	1 016	724	381	30	
3 155	7 003	7 446	7 459	6 902	8 319	10 501	10 484	7 943	4 041	317	571
1 268	3 175	3 393	3 242	3 081	3 802	4 931	4 790	3 735	1 721	114	
1 730	4 236	5 176	5 838	5 711	6 498	8 272	8 040	6 301	3 163	248	572
761	1 951	2 491	2 649	2 630	2 981	3 808	3 645	2 835	1 273	85	
1 375	3 518	4 108	4 639	4 732	5 268	7 277	6 822	5 105	2 562	273	573
572	1 615	2 052	2 257	2 292	2 597	3 601	3 303	2 485	1 122	103	
2 230	5 286	6 094	6 575	6 474	7 810	10 259	9 566	7 189	3 726	390	574
979	2 498	2 992	3 140	3 014	3 804	4 927	4 582	3 436	1 761	146	
1 535	3 767	3 983	4 015	3 750	4 346	5 859	5 695	4 445	2 310	210	575
634	1 676	1 779	1 784	1 710	2 062	2 818	2 669	2 040	977	75	
2 088	4 387	4 829	4 963	4 731	5 761	7 656	7 106	5 379	2 632	256	576
892	2 022	2 316	2 269	2 185	2 715	3 601	3 356	2 495	1 173	90	
1 579	3 503	3 894	3 587	3 465	3 844	5 203	5 263	3 999	2 028	195	577
659	1 580	1 730	1 545	1 484	1 717	2 430	2 391	1 827	865	73	
20 783	58 344	76 287	79 593	71 936	77 726	98 016	91 789	70 377	35 935	3 709	5
9 067	27 684	36 410	35 911	32 576	36 322	46 417	43 483	33 514	16 452	1 390	

11. Sozialversicherungspflichtig Beschäftigte*) am Wohnort in den kreisfreien Städten und Landkreisen Bayerns am 30. Juni 2014

Schl.-Nr.	Regionale Gliederung (i = insgesamt, w = weiblich)	Ins-gesamt ¹⁾	darunter				darunter (von Spalte insgesamt) Auszubildende
			ohne beruflichen Ausbildungs- abschluss	mit anerkanntem Berufs- abschluss	mit akademischem Abschluss	Ausbildungs- abschluss unbekannt	
Regierungsbezirk							
Kreisfreie Städte							
661	Aschaffenburg, Stadt	i 25 995	3 361	15 303	3 814	3 292	1 127
	w	11 907	1 536	7 292	1 505	1 470	514
662	Schweinfurt, Stadt	i 18 732	2 707	11 052	1 974	2 616	1 018
	w	8 105	1 222	5 047	821	846	486
663	Würzburg, Stadt	i 45 668	5 186	24 461	10 930	4 337	1 980
	w	22 781	2 463	12 750	5 212	2 007	984
Landkreise							
671	Aschaffenburg	i 67 946	6 831	46 472	7 166	7 185	3 413
	w	30 114	3 134	21 337	2 358	3 168	1 473
672	Bad Kissingen	i 38 986	4 079	28 601	2 744	3 067	2 257
	w	17 538	1 968	12 967	1 092	1 304	1 001
673	Rhön-Grabfeld	i 31 592	3 297	23 454	2 343	2 132	1 872
	w	14 164	1 589	10 484	885	1 049	779
674	Haßberge	i 34 060	4 174	25 501	1 939	2 121	2 105
	w	14 535	1 860	10 918	712	895	914
675	Kitzingen	i 35 199	4 203	24 768	2 743	3 217	1 992
	w	15 885	1 921	11 281	1 090	1 475	843
676	Miltenberg	i 50 381	6 746	35 080	3 751	4 475	2 790
	w	21 723	3 016	15 278	1 290	1 998	1 148
677	Main-Spessart	i 51 998	6 013	37 723	4 149	3 761	2 940
	w	22 881	2 902	16 556	1 348	1 932	1 254
678	Schweinfurt	i 46 588	5 051	33 203	3 543	4 543	2 634
	w	20 410	2 238	15 224	1 277	1 564	1 110
679	Würzburg	i 62 510	5 444	44 388	7 118	5 004	3 017
	w	29 657	2 656	21 569	2 850	2 347	1 308
6	Reg.-Bez. Unterfranken	i 509 655	57 092	350 006	52 214	45 750	27 145
	w	229 700	26 505	160 703	20 440	20 055	11 814
Regierungsbezirk							
Kreisfreie Städte							
761	Augsburg, Stadt	i 104 787	15 358	58 344	17 610	12 772	4 696
	w	48 140	6 936	27 970	7 521	5 401	2 270
762	Kaufbeuren, Stadt	i 15 937	2 074	10 642	1 406	1 581	860
	w	7 291	873	4 996	605	723	361
763	Kempten (Allgäu), Stadt	i 24 887	3 485	16 223	2 858	2 001	1 320
	w	11 539	1 514	7 755	1 217	901	628
764	Memmingen, Stadt	i 16 842	2 509	11 033	1 528	1 561	825
	w	7 492	1 143	4 981	616	668	378
Landkreise							
771	Aichach-Friedberg	i 51 134	4 761	35 329	5 587	5 176	2 742
	w	23 091	2 141	16 741	1 978	2 120	1 165
772	Augsburg	i 95 072	9 822	65 264	9 979	9 514	5 008
	w	43 454	4 549	30 946	3 546	4 199	2 174
773	Dillingen a.d.Donau	i 38 857	5 256	27 758	2 459	2 793	2 257
	w	17 120	2 615	12 267	855	1 121	996
774	Günzburg	i 50 646	6 303	35 093	3 716	4 731	2 742
	w	22 432	2 913	15 982	1 418	1 807	1 230
775	Neu-Ulm	i 68 451	8 966	45 326	8 004	5 611	3 347
	w	30 180	3 842	20 870	2 772	2 446	1 499
776	Lindau (Bodensee)	i 29 297	3 388	19 858	3 511	2 301	1 584
	w	13 914	1 617	9 711	1 278	1 202	683
777	Ostallgäu	i 51 686	5 248	38 185	4 352	3 550	3 253
	w	23 676	2 401	17 752	1 606	1 754	1 393
778	Unterallgäu	i 54 927	6 071	40 296	3 962	4 060	3 496
	w	23 834	2 816	17 422	1 453	1 881	1 545
779	Donau-Ries	i 54 088	6 245	38 758	4 083	4 220	3 077
	w	23 169	3 121	16 450	1 402	1 880	1 288
780	Oberallgäu	i 57 044	5 438	41 674	5 211	4 431	3 397
	w	27 195	2 594	20 063	2 137	2 269	1 497
7	Reg.-Bez. Schwaben	i 713 655	84 924	483 783	74 266	64 302	38 604
	w	322 527	39 075	223 906	28 404	28 372	17 107
	Bayern... i	4 987 760	570 057	3 177 196	697 179	504 552	240 521
	w	2 295 883	267 008	1 504 635	282 845	225 085	106 502

*) Auswertungen aus der Beschäftigungsstatistik der Bundesagentur für Arbeit; vorläufige Ergebnisse.

1) Einschl. Fälle ohne Angabe nach jeweiliger Merkmalsgliederung.

nach Geschlecht, Ausbildungsabschlüssen, Altersklassen sowie Auszubildende

davon (von Spalte Insgesamt) im Alter von ... bis unter ... Jahren											Schl.- Nr.
unter 20	20 bis 25	25 bis 30	30 bis 35	35 bis 40	40 bis 45	45 bis 50	50 bis 55	55 bis 60	60 bis 65	65 oder mehr	
Unterfranken											
647	2 163	3 098	3 188	2 798	2 830	3 558	3 336	2 719	1 510	148	661
286	1 064	1 486	1 430	1 207	1 248	1 645	1 505	1 277	702	57	
479	1 778	2 293	2 158	1 754	1 918	2 491	2 461	2 125	1 191	84	662
232	842	981	842	682	793	1 098	1 099	965	546	25	
892	4 091	7 424	6 658	4 730	4 267	5 384	5 269	4 168	2 472	313	663
430	2 228	3 820	3 083	2 128	2 029	2 665	2 740	2 242	1 287	129	
2 479	5 916	6 688	6 931	6 377	7 708	10 517	10 014	7 353	3 624	339	671
1 041	2 774	3 036	3 080	2 889	3 505	4 690	4 428	3 151	1 405	115	
1 622	3 484	3 799	3 719	3 560	4 337	5 663	5 752	4 557	2 311	182	672
684	1 605	1 776	1 564	1 620	2 004	2 654	2 621	2 023	927	60	
1 295	2 915	3 107	3 197	2 866	3 570	4 558	4 641	3 550	1 771	122	673
503	1 345	1 386	1 436	1 305	1 673	2 076	2 093	1 579	729	39	
1 566	3 314	3 429	3 513	3 007	3 677	4 907	4 937	3 767	1 814	129	674
657	1 482	1 528	1 487	1 249	1 602	2 147	2 083	1 558	704	38	
1 370	3 307	3 577	3 558	3 382	3 986	5 146	5 022	3 715	1 942	194	675
564	1 517	1 630	1 570	1 552	1 810	2 369	2 314	1 714	781	64	
2 028	4 607	5 054	5 063	4 749	5 870	7 547	7 049	5 388	2 800	226	676
813	2 094	2 261	2 167	2 049	2 571	3 300	3 037	2 285	1 072	74	
2 061	4 628	5 116	5 053	4 793	5 817	7 691	7 620	5 885	3 066	268	677
837	2 100	2 291	2 150	2 153	2 642	3 497	3 345	2 561	1 216	89	
1 918	4 122	4 586	4 622	4 137	4 953	6 965	7 013	5 377	2 726	168	678
796	1 847	2 092	1 947	1 841	2 221	3 192	3 080	2 290	1 042	61	
2 076	5 019	6 101	6 531	6 319	6 949	9 130	9 006	7 122	3 900	357	679
893	2 388	2 907	2 990	2 916	3 314	4 415	4 423	3 505	1 777	129	
18 433	45 344	54 272	54 191	48 472	55 882	73 557	72 120	55 726	29 127	2 530	6
7 736	21 286	25 194	23 746	21 591	25 412	33 748	32 768	25 150	12 188	880	
Schwaben											
2 749	9 642	14 068	14 016	11 459	11 456	13 287	12 430	9 872	5 203	605	761
1 292	4 817	6 566	5 946	4 781	5 092	6 002	5 966	4 905	2 539	234	
572	1 521	1 812	1 687	1 483	1 659	2 177	2 255	1 702	943	126	762
239	709	809	716	586	752	1 039	1 116	867	413	45	
869	2 396	3 020	3 055	2 477	2 694	3 300	3 080	2 506	1 301	189	763
392	1 134	1 396	1 304	1 086	1 234	1 563	1 509	1 262	599	60	
570	1 609	1 934	1 948	1 751	1 773	2 218	2 176	1 726	1 029	108	764
220	752	877	806	735	754	974	1 008	830	494	42	
2 295	4 663	5 109	5 262	5 080	5 884	7 788	7 056	5 092	2 585	320	771
974	2 162	2 396	2 331	2 204	2 713	3 506	3 235	2 350	1 110	110	
3 984	8 484	9 141	9 420	9 526	11 078	14 623	13 357	9 859	5 008	592	772
1 670	3 931	4 254	4 226	4 241	4 993	6 847	6 286	4 561	2 245	200	
1 877	3 824	3 921	3 760	3 740	4 342	5 656	5 291	4 164	2 077	204	773
816	1 734	1 721	1 557	1 591	1 917	2 583	2 348	1 880	896	76	
2 247	5 042	5 289	5 004	4 915	5 638	7 327	7 015	5 251	2 669	248	774
967	2 284	2 355	2 144	2 034	2 519	3 304	3 187	2 435	1 118	85	
2 240	5 992	7 543	7 709	6 854	7 856	9 678	9 251	7 149	3 762	417	775
939	2 790	3 465	3 272	2 819	3 418	4 322	4 185	3 201	1 629	140	
1 101	2 746	3 024	3 023	2 750	3 292	4 426	4 053	2 968	1 672	242	776
466	1 270	1 415	1 363	1 270	1 569	2 142	2 040	1 469	820	90	
2 639	5 317	5 280	5 234	4 764	5 775	7 617	6 913	5 110	2 681	355	777
1 123	2 477	2 447	2 337	2 108	2 600	3 551	3 274	2 418	1 205	136	
2 835	5 670	5 682	5 604	5 122	6 182	7 839	7 283	5 362	2 985	363	778
1 199	2 637	2 513	2 379	2 172	2 559	3 436	3 197	2 424	1 183	135	
2 669	5 373	5 758	5 561	5 407	5 960	7 549	7 157	5 502	2 889	263	779
1 120	2 438	2 550	2 261	2 176	2 512	3 218	3 198	2 383	1 223	90	
2 592	5 524	5 732	5 621	5 534	6 392	8 435	8 004	5 745	3 023	442	780
1 126	2 605	2 681	2 649	2 576	3 110	4 086	3 925	2 834	1 429	174	
29 239	67 803	77 313	76 904	70 862	79 981	101 920	95 321	72 008	37 827	4 474	7
12 543	31 740	35 445	33 291	30 379	35 742	46 573	44 474	33 819	16 903	1 617	
175 778	439 243	556 129	572 659	522 648	573 508	711 323	657 327	492 419	256 236	30 482	
75 858	207 325	263 601	258 238	233 528	261 197	329 272	307 486	231 010	116 593	11 773	

12. Sozialversicherungspflichtig Beschäftigte*) am Wohnort in Bayern am 30. Juni 2014 nach beruflicher Gliederung,
 Vollzeit- und Teilzeitbeschäftigten, Auszubildenden, Ausländern sowie nach Geschlecht

Nr. der Klassifikation	Klassifikation der Berufe, Ausgabe 2010	Ins-gesamt ¹⁾	und zwar			
			Vollzeit	Teilzeit	Auszubildende	Ausländer ²⁾
Insgesamt						
1	Land-, Forst-, Tierwirtschaft, Gartenbau	57 474	46 188	11 286	4 318	10 541
11	Land-, Tier-, Forstwirtschaftsberufe	26 437	21 021	5 416	2 043	6 346
12	Gartenbauberufe, Floristik	31 037	25 167	5 870	2 275	4 195
2	Rohstoffgewinnung, Produktion, Fertigung	1 238 090	1 133 291	104 799	75 809	143 698
21	Rohstoffgewinn., Glas-, Keramikverarbeitung	23 630	22 288	1 342	772	2 610
22	Kunststoff- u. Holzherst., -verarbeitung	100 924	94 596	6 328	5 490	13 548
23	Papier-, Druckberufe, techn. Mediengestaltung	49 469	43 663	5 806	2 685	5 098
24	Metallerzeugung, -bearbeitung, Metallbauberufe	208 825	201 032	7 793	11 903	24 943
25	Maschinen- und Fahrzeugtechnikberufe	306 542	290 504	16 038	23 804	28 226
26	Mechatronik-, Energie- u. Elektroberufe	168 517	158 619	9 898	18 448	13 467
27	Techn. Entwickl., Konstruktions-, Produktionssteuer.	217 798	203 072	14 726	4 047	15 396
28	Textil- und Lederberufe	27 574	21 675	5 899	1 022	4 120
29	Lebensmittelherstellung und -verarbeitung	134 811	97 842	36 969	7 638	36 290
3	Bau, Architektur, Vermessung, Gebäudetechnik	281 427	258 019	23 408	16 434	36 191
31	Bauplanungs-, Architektur- und Vermessungsberufe	33 586	29 298	4 288	260	2 005
32	Hoch- und Tiefbauberufe	79 871	75 482	4 389	4 269	15 371
33	(Innen-)Ausbauberufe	62 355	59 064	3 291	5 463	9 316
34	Gebäude- u. versorgungstechnische Berufe	105 615	94 175	11 440	6 442	9 499
4	Naturwissenschaft, Geografie, Informatik	190 934	168 512	22 422	8 277	16 952
41	Mathematik-, Biologie-, Chemie- und Physikberufe	55 600	45 509	10 091	2 056	4 566
42	Geologie-, Geografie- und Umweltschutzberufe	5 947	5 120	827	435	214
43	Informatik- und andere IKT-Berufe	129 387	117 883	11 504	5 786	12 172
5	Verkehr, Logistik, Schutz und Sicherheit	601 847	432 905	168 942	9 282	110 944
51	Verkehrs- und Logistikberufe (außer Fahrzeugführung)	284 085	229 205	54 880	7 592	43 445
52	Führer von Fahrzeug- u. Transportgeräten	153 774	136 878	16 896	1 036	21 480
53	Schutz-, Sicherheits- und Überwachungsberufe	41 191	30 490	10 701	480	3 966
54	Reinigungsberufe	122 797	36 332	86 465	174	42 053
6	Kaufm. Dienstleistungen, Handel, Vertrieb, Tourismus	605 686	391 500	214 186	37 875	73 700
61	Einkaufs-, Vertriebs- und Handelsberufe	161 041	144 388	16 653	7 195	8 355
62	Verkaufsberufe	321 551	171 751	149 800	22 467	31 384
63	Tourismus-, Hotel- und Gaststättenberufe	123 094	75 361	47 733	8 213	33 961
7	Unternehmensorga., Buchhaltung, Recht und Verwaltung .	1 079 691	746 381	333 310	41 970	50 172
71	Berufe in der Unternehmensführung und -organisation	695 131	479 920	215 211	24 452	36 881
72	Berufe in Finanzdienstl., Rechnungswesen, Steuerberatung ...	249 853	182 162	67 691	11 155	9 610
73	Berufe in Recht und Verwaltung	134 707	84 299	50 408	6 363	3 681
8	Gesundheit, Soziales, Lehre und Erziehung	765 536	411 614	353 922	40 745	55 766
81	Medizinische Gesundheitsberufe	354 678	214 902	139 776	25 009	23 110
82	Nichtmed. Gesundheit, Körperpflege, Medizintechnik	114 554	64 337	50 217	11 547	11 830
83	Erziehung, soziale und hauswirt. Berufe, Theologie	214 363	89 830	124 533	3 467	13 281
84	Lehrende und auszubildende Berufe	81 941	42 545	39 396	722	7 545
9	Geisteswissenschaften, Kultur, Gestaltung	124 271	98 259	26 012	3 494	10 316
91	Geistes-, Gesellschafts-, Wirtschaftswissenschaften	10 334	6 559	3 775	68	764
92	Grundstücks- und Wohnungswesen	84 000	67 529	16 471	1 812	5 935
93	Produktdesign, kunsthandwerkli. Berufe	14 217	12 153	2 064	1 058	1 045
94	Darstellende und unterhaltende Berufe	15 720	12 018	3 702	556	2 572
0	Angehörige der regulären Streitkräfte	290	208	82	16	57
	Keine Zuordnung möglich	0	0	0	0	0
	Insgesamt¹⁾...	4 987 760	3 686 899	1 258 377	240 521	510 195

12. Sozialversicherungspflichtig Beschäftigte*) am Wohnort in Bayern am 30. Juni 2014 nach beruflicher Gliederung, Vollzeit- und Teilzeitbeschäftigten, Auszubildenden, Ausländern sowie nach Geschlecht

Nr. der Klassifikation	Klassifikation der Berufe, Ausgabe 2010	Ins-gesamt ¹⁾	und zwar			
			Vollzeit	Teilzeit	Auszubildende	Ausländer ²⁾
			darunter weiblich			
1	Land-, Forst-, Tierwirtschaft, Gartenbau	16 859	10 891	5 968	1 268	2 040
11	Land-, Tier-, Forstwirtschaftsberufe	6 622	4 321	2 301	388	1 417
12	Gartenbauberufe, Floristik	10 237	6 570	3 667	880	623
2	Rohstoffgewinnung, Produktion, Fertigung	220 197	154 612	65 585	9 825	30 885
21	Rohstoffgewinn-, Glas-, Keramikverarbeitung	3 533	2 752	781	86	318
22	Kunststoff- u. Holzherst., -verarbeitung	18 872	15 199	3 673	629	2 590
23	Papier-, Druckberufe, techn. Mediengestaltung	16 571	12 368	4 203	1 126	1 322
24	Metallerzeugung, -bearbeitung, Metallbauberufe	18 617	14 920	3 697	655	2 572
25	Maschinen- und Fahrzeugtechnikberufe	32 598	24 737	7 861	1 473	3 637
26	Mechatronik-, Energie- u. Elektroberufe	22 168	17 278	4 890	1 659	2 630
27	Techn. Entwickl., Konstruktions-, Produktionssteuer.	38 241	28 562	9 679	1 404	3 331
28	Textil- und Lederberufe	15 976	10 496	5 480	596	1 420
29	Lebensmittelherstellung und -verarbeitung	53 621	28 300	25 321	2 197	13 065
3	Bau, Architektur, Vermessung, Gebäudetechnik	15 706	9 627	6 079	606	1 509
31	Bauplanungs-, Architektur- und Vermessungsberufe	8 028	5 390	2 638	60	717
32	Hoch- und Tiefbauberufe	967	621	346	43	102
33	(Innen-)Ausbauberufe	1 907	1 527	380	389	128
34	Gebäude- u. versorgungstechnische Berufe	4 804	2 089	2 715	114	562
4	Naturwissenschaft, Geografie, Informatik	44 364	31 045	13 319	1 719	4 387
41	Mathematik-, Biologie-, Chemie- und Physikberufe	21 403	14 491	6 912	966	1 613
42	Geologie-, Geografie- und Umweltschutzberufe	1 507	1 003	504	57	94
43	Informatik- und andere IKT-Berufe	21 454	15 551	5 903	696	2 680
5	Verkehr, Logistik, Schutz und Sicherheit	203 262	79 623	123 639	2 143	40 459
51	Verkehrs- und Logistikberufe (außer Fahrzeugführung)	86 816	50 254	36 562	1 917	10 770
52	Führer von Fahrzeug- u. Transportgeräten	7 161	3 625	3 536	67	466
53	Schutz-, Sicherheits- und Überwachungsberufe	12 257	6 552	5 705	117	1 337
54	Reinigungsberufe	97 028	19 192	77 836	42	27 886
6	Kaufm. Dienstleistungen, Handel, Vertrieb, Tourismus	385 859	197 592	188 267	23 467	43 716
61	Einkaufs-, Vertriebs- und Handelsberufe	59 092	45 345	13 747	3 494	3 503
62	Verkaufsberufe	240 715	103 100	137 615	14 298	21 090
63	Tourismus-, Hotel- und Gaststättenberufe	86 052	49 147	36 905	5 675	19 123
7	Unternehmensorga., Buchhaltung, Recht und Verwaltung .	707 259	403 467	303 792	29 175	31 656
71	Berufe in der Unternehmensführung und -organisation	451 502	257 501	194 001	17 220	22 813
72	Berufe in Finanzdienstl., Rechnungswesen, Steuerberatung ...	153 712	91 146	62 566	6 880	6 051
73	Berufe in Recht und Verwaltung	102 045	54 820	47 225	5 075	2 792
8	Gesundheit, Soziales, Lehre und Erziehung	619 491	302 726	316 765	35 306	43 686
81	Medizinische Gesundheitsberufe	297 268	167 397	129 871	22 736	18 613
82	Nichtmed. Gesundheit, Körperpflege, Medizintechnik	94 055	47 841	46 214	9 356	9 611
83	Erziehung, soziale und hauswirt. Berufe, Theologie	184 469	69 733	114 736	2 822	11 606
84	Lehrende und ausbildende Berufe	43 699	17 755	25 944	392	3 856
9	Geisteswissenschaften, Kultur, Gestaltung	65 095	45 260	19 835	2 053	4 975
91	Geistes-, Gesellschafts-, Wirtschaftswissenschaften	6 276	3 293	2 983	46	474
92	Werbung, Marketing, kaufm., redakt. Medienberufe	46 684	33 071	13 613	1 295	3 274
93	Produktdesign, kunsthandwerkli. Berufe	6 811	5 195	1 616	603	389
94	Darstellende und unterhaltende Berufe	5 324	3 701	1 623	109	838
0	Angehörige der regulären Streitkräfte	141	82	59	10	16
	Keine Zuordnung möglich	0	0	0	0	0
	Zusammen¹⁾...	2 295 883	1 234 940	1 043 315	106 502	204 056

*) Auswertungen aus der Beschäftigungsstatistik der Bundesagentur für Arbeit; vorläufige Ergebnisse.

1) Einschl. Fälle ohne Angabe nach jeweiliger Merkmalsgliederung.

2) Ohne "Staatenlos" bzw. "Personen mit ungeklärter Staatsangehörigkeit".

WZ 2008 Kode	WZ 2008 - Bezeichnung der Abschnitte
A	Land- und Forstwirtschaft, Fischerei
A	Land- und Forstwirtschaft, Fischerei
B-F	Produzierendes Gewerbe
B	Bergbau und Gewinnung von Steinen und Erden
C	Verarbeitendes Gewerbe
D	Energieversorgung
E	Wasserversorgung; Abwasser- und Abfallentsorgung und Beseitigung von Umweltverschmutzungen
F	Baugewerbe
G-I	Handel, Verkehr und Gastgewerbe
G	Handel; Instandhaltung und Reparatur von Kraftfahrzeugen
H	Verkehr und Lagerei
I	Gastgewerbe
J-N	Unternehmensdienstleister
J	Information und Kommunikation
K	Erbringung von Finanz- und Versicherungsdienstleistungen
L	Grundstücks- und Wohnungswesen
M	Erbringung von freiberuflichen, wissenschaftlichen und technischen Dienstleistungen
N	Erbringung von sonstigen wirtschaftlichen Dienstleistungen
O-U	Öffentliche und private Dienstleister
O	Öffentliche Verwaltung, Verteidigung; Sozialversicherung
P	Erziehung und Unterricht
Q	Gesundheits- und Sozialwesen
R	Kunst, Unterhaltung und Erholung
S	Erbringung von sonstigen Dienstleistungen
T	Private Haushalte mit Hauspersonal; Herstellung von Waren und Erbringung von Dienstleistungen durch private Haushalte für den Eigenbedarf ohne ausgeprägten Schwerpunkt
U	Exterritoriale Organisationen und Körperschaften

Klassifikation der Wirtschaftszweige, Ausgabe 2008 (WZ 2008)
Tiefengliederung bis zur Ebene der Wirtschaftsgruppen

WZ 2008 Kode	WZ 2008 - Bezeichnung (a.n.g. = anderweitig nicht genannt)
A	
ABSCHNITT A – LAND- UND FORSTWIRTSCHAFT, FISCHEREI	
01	Landwirtschaft, Jagd und damit verbundene Tätigkeiten
01.1	Anbau einjähriger Pflanzen
01.2	Anbau mehrjähriger Pflanzen
01.3	Betrieb von Baumschulen sowie Anbau von Pflanzen zu Vermehrungszwecken
01.4	Tierhaltung
01.5	Gemischte Landwirtschaft
01.6	Erbringung von landwirtschaftlichen Dienstleistungen
01.7	Jagd, Fallenstellerei und damit verbundene Tätigkeiten
02	Forstwirtschaft und Holzeinschlag
02.1	Forstwirtschaft
02.2	Holzeinschlag
02.3	Sammeln von wild wachsenden Produkten (ohne Holz)
02.4	Erbringung von Dienstleistungen für Forstwirtschaft und Holzeinschlag
03	Fischerei und Aquakultur
03.1	Fischerei
03.2	Aquakultur
B	
ABSCHNITT B – BERGBAU UND GEWINNUNG VON STEINEN UND ERDEN	
05	Kohlenbergbau
05.1	Steinkohlenbergbau
05.2	Braunkohlenbergbau
06	Gewinnung von Erdöl und Erdgas
06.1	Gewinnung von Erdöl
06.2	Gewinnung von Erdgas
07	Erzbergbau
07.1	Eisenerzbergbau
07.2	NE-Metallerzbergbau
08	Gewinnung von Steinen und Erden, sonstiger Bergbau
08.1	Gewinnung von Natursteinen, Kies, Sand, Ton und Kaolin
08.9	Sonstiger Bergbau; Gewinnung von Steinen und Erden a. n. g.
09	Erbringung von Dienstleistungen für den Bergbau und für die Gewinnung von Steinen und Erden
09.1	Erbringung von Dienstleistungen für die Gewinnung von Erdöl und Erdgas
09.9	Erbringung von Dienstleistungen für den sonstigen Bergbau und die Gewinnung von Steinen und Erden
C	
ABSCHNITT C – VERARBEITENDES GEWERBE	
10	Herstellung von Nahrungs- und Futtermitteln
10.1	Schlachten und Fleischverarbeitung
10.2	Fischverarbeitung
10.3	Obst- und Gemüseverarbeitung
10.4	Herstellung von pflanzlichen und tierischen Ölen und Fetten
10.5	Milchverarbeitung
10.6	Mahl- und Schälmaschinen, Herstellung von Stärke und Stärkeerzeugnissen
10.7	Herstellung von Back- und Teigwaren
10.8	Herstellung von sonstigen Nahrungsmitteln
10.9	Herstellung von Futtermitteln
11	Getränkeherstellung
11.0	Getränkeherstellung
12	Tabakverarbeitung
12.0	Tabakverarbeitung
13	Herstellung von Textilien
13.1	Spinnstoffaufbereitung und Spinnerei
13.2	Weberei
13.3	Veredlung von Textilien und Bekleidung
13.9	Herstellung von sonstigen Textilwaren
14	Herstellung von Bekleidung
14.1	Herstellung von Bekleidung (ohne Pelzbekleidung)
14.2	Herstellung von Pelzwaren
14.3	Herstellung von Bekleidung aus gewirktem und gestricktem Stoff
15	Herstellung von Leder, Lederwaren und Schuhen
15.1	Herstellung von Leder und Lederwaren (ohne Herstellung von Lederbekleidung)
15.2	Herstellung von Schuhen
16	Herstellung von Holz-, Flecht-, Korb- und Korkwaren (ohne Möbel)
16.1	Säge-, Hobel- und Holzprägnierwerke
16.2	Herstellung von sonstigen Holz-, Korb-, Flecht- und Korbwaren (ohne Möbel)
17	Herstellung von Papier, Pappe und Waren daraus
17.1	Herstellung von Holz- und Zellstoff, Papier, Karton und Pappe
17.2	Herstellung von Waren aus Papier, Karton und Pappe

Klassifikation der Wirtschaftszweige, Ausgabe 2008 (WZ 2008)
 Tiefgliederung bis zur Ebene der Wirtschaftsgruppen

WZ 2008 Kode	WZ 2008 - Bezeichnung (a.n.g. = anderweitig nicht genannt)
18	Herstellung von Druckerzeugnissen; Vervielfältigung von bespielten Ton-, Bild- und Datenträgern
18.1	Herstellung von Druckerzeugnissen
18.2	Vervielfältigung von bespielten Ton-, Bild- und Datenträgern
19	Kokerei und Mineralölverarbeitung
19.1	Kokerei
19.2	Mineralölverarbeitung
20	Herstellung von chemischen Erzeugnissen
20.1	Herstellung von chemischen Grundstoffen, Düngemitteln und Stickstoffverbindungen, Kunststoffen in Primärformen und synthetischem Kautschuk in Primärformen
20.2	Herstellung von Schädlingsbekämpfungsmitteln, Pflanzenschutz- und Desinfektionsmitteln
20.3	Herstellung von Anstrichmitteln, Druckfarben und Kittungen
20.4	Herstellung von Seifen, Wasch-, Reinigungs- und Körperpflegemitteln sowie von Duftstoffen
20.5	Herstellung von sonstigen chemischen Erzeugnissen
20.6	Herstellung von Chemiefasern
21	Herstellung von pharmazeutischen Erzeugnissen
21.1	Herstellung von pharmazeutischen Grundstoffen
21.2	Herstellung von pharmazeutischen Spezialitäten und sonstigen pharmazeutischen Erzeugnissen
22	Herstellung von Gummi- und Kunststoffwaren
22.1	Herstellung von Gummiwaren
22.2	Herstellung von Kunststoffwaren
23	Herstellung von Glas und Glaswaren, Keramik, Verarbeitung von Steinen und Erden
23.1	Herstellung von Glas und Glaswaren
23.2	Herstellung von feuerfesten keramischen Werkstoffen und Waren
23.3	Herstellung von keramischen Baumaterialien
23.4	Herstellung von sonstigen Porzellan- und keramischen Erzeugnissen
23.5	Herstellung von Zement, Kalk und gebranntem Gips
23.6	Herstellung von Erzeugnissen aus Beton, Zement und Gips
23.7	Be- und Verarbeitung von Naturwerksteinen und Natursteinen a. n. g.
23.9	Herstellung von Schleifkörpern und Schleifmitteln auf Unterlage sowie sonstigen Erzeugnissen aus nichtmetallischen Mineralien a. n. g.
24	Metallerzeugung und -bearbeitung
24.1	Erzeugung von Roheisen, Stahl und Ferrolegierungen
24.2	Herstellung von Stahlrohren, Rohrform-, Rohrverschluss- und Rohrverbindungsstücken aus Stahl
24.3	Sonstige erste Bearbeitung von Eisen und Stahl
24.4	Erzeugung und erste Bearbeitung von NE-Metallen
24.5	Gießereien
25	Herstellung von Metallerzeugnissen
25.1	Stahl- und Leichtmetallbau
25.2	Herstellung von Metalltanks und -behältern; Herstellung von Heizkörpern und -kesseln für Zentralheizungen
25.3	Herstellung von Dampfkesseln (ohne Zentralheizungskessel)
25.4	Herstellung von Waffen und Munition
25.5	Herstellung von Schmiede-, Press-, Zieh- und Stanzteilen, gewalzten Ringen und pulvermetallurgischen Erzeugnissen
25.6	Oberflächenveredlung und Wärmebehandlung; Mechanik a. n. g.
25.7	Herstellung von Schneidwaren, Werkzeugen, Schließern und Beschlägen aus unedlen Metallen
25.9	Herstellung von sonstigen Metallwaren
26	Herstellung von Datenverarbeitungsgeräten, elektronischen und optischen Erzeugnissen
26.1	Herstellung von elektronischen Bauelementen und Leiterplatten
26.2	Herstellung von Datenverarbeitungsgeräten und peripheren Geräten
26.3	Herstellung von Geräten und Einrichtungen der Telekommunikationstechnik
26.4	Herstellung von Geräten der Unterhaltungselektronik
26.5	Herstellung von Mess-, Kontroll-, Navigations- u. ä. Instrumenten und Vorrichtungen; Herstellung von Uhren
26.6	Herstellung von Bestrahlungs- und Elektrotherapiegeräten und elektromedizinischen Geräten
26.7	Herstellung von optischen und fotografischen Instrumenten und Geräten
26.8	Herstellung von magnetischen und optischen Datenträgern
27	Herstellung von elektrischen Ausrüstungen
27.1	Herstellung von Elektromotoren, Generatoren, Transformatoren, Elektrizitätsverteilungs- und -schalteinrichtungen
27.2	Herstellung von Batterien und Akkumulatoren
27.3	Herstellung von Kabeln und elektrischem Installationsmaterial
27.4	Herstellung von elektrischen Lampen und Leuchten
27.5	Herstellung von Haushaltsgeräten
27.9	Herstellung von sonstigen elektrischen Ausrüstungen und Geräten a. n. g.
28	Maschinenbau
28.1	Herstellung von nicht wirtschaftszweigspezifischen Maschinen
28.2	Herstellung von sonstigen nicht wirtschaftszweigspezifischen Maschinen
28.3	Herstellung von land- und forstwirtschaftlichen Maschinen
28.4	Herstellung von Werkzeugmaschinen
28.9	Herstellung von Maschinen für sonstige bestimmte Wirtschaftszweige
29	Herstellung von Kraftwagen und Kraftwagenteilen
29.1	Herstellung von Kraftwagen und Kraftwagenmotoren
29.2	Herstellung von Karosserien, Aufbauten und Anhängern
29.3	Herstellung von Teilen und Zubehör für Kraftwagen

Klassifikation der Wirtschaftszweige, Ausgabe 2008 (WZ 2008)
Tiefengliederung bis zur Ebene der Wirtschaftsgruppen

WZ 2008 Kode	WZ 2008 - Bezeichnung (a.n.g. = anderweitig nicht genannt)
30	Sonstiger Fahrzeugbau
30.1	Schiff- und Bootsbau
30.2	Schienefahrzeugbau
30.3	Luft- und Raumfahrzeugbau
30.4	Herstellung von militärischen Kampffahrzeugen
30.9	Herstellung von Fahrzeugen a. n. g.
31	Herstellung von Möbeln
31.0	Herstellung von Möbeln
32	Herstellung von sonstigen Waren
32.1	Herstellung von Münzen, Schmuck und ähnlichen Erzeugnissen
32.2	Herstellung von Musikinstrumenten
32.3	Herstellung von Sportgeräten
32.4	Herstellung von Spielwaren
32.5	Herstellung von medizinischen und zahnmedizinischen Apparaten und Materialien
33	Reparatur und Installation von Maschinen und Ausrüstungen
33.1	Reparatur von Metallerzeugnissen, Maschinen und Ausrüstungen
33.2	Installation von Maschinen und Ausrüstungen a. n. g.
D	ABSCHNITT D – ENERGIEVERSORGUNG
35	Energieversorgung
35.1	Elektrizitätsversorgung
35.2	Gasversorgung
35.3	Wärme- und Kälteversorgung
E	ABSCHNITT E – WASSERVERSORGUNG; ABWASSER- UND ABFALLENTSORGUNG UND BESEITIGUNG VON UMWELTVERSCHMUTZUNGEN
36	Wasserversorgung
36.0	Wasserversorgung
37	Abwasserentsorgung
37.0	Abwasserentsorgung
38	Sammlung, Behandlung und Beseitigung von Abfällen; Rückgewinnung
38.1	Sammlung von Abfällen
38.2	Abfallbehandlung und -beseitigung
38.3	Rückgewinnung
39	Beseitigung von Umweltverschmutzungen und sonstige Entsorgung
39.0	Beseitigung von Umweltverschmutzungen und sonstige Entsorgung
F	ABSCHNITT F – BAUGEWERBE
41	Hochbau
41.1	Erschließung von Grundstücken; Bauträger
41.2	Bau von Gebäuden
42	Tiefbau
42.1	Bau von Straßen und Bahnverkehrsstrecken
42.2	Leitungstiefbau und Kläranlagenbau
42.9	Sonstiger Tiefbau
43	Vorbereitende Baustellenarbeiten, Bauinstallation und sonstiges Ausbaugewerbe
43.1	Abbrucharbeiten und vorbereitende Baustellenarbeiten
43.2	Bauinstallation
43.3	Sonstiger Ausbau
43.9	Sonstige spezialisierte Bautätigkeiten
G	ABSCHNITT G – HANDEL; INSTANDHALTUNG UND REPARATUR VON KRAFTFAHRZEUGEN
45	Handel mit Kraftfahrzeugen; Instandhaltung und Reparatur von Kraftfahrzeugen
45.1	Handel mit Kraftwagen
45.2	Instandhaltung und Reparatur von Kraftwagen
45.3	Handel mit Kraftwagenteilen und -zubehör
45.4	Handel mit Krafrädern, Krafradteilen und -zubehör; Instandhaltung und Reparatur von Krafrädern
46	Großhandel (ohne Handel mit Kraftfahrzeugen)
46.1	Handelsvermittlung
46.2	Großhandel mit landwirtschaftlichen Grundstoffen und lebenden Tieren
46.3	Großhandel mit Nahrungs- und Genussmitteln, Getränken und Tabakwaren
46.4	Großhandel mit Gebrauchs- und Verbrauchsgütern
46.5	Großhandel mit Geräten der Informations- und Kommunikationstechnik
46.6	Großhandel mit sonstigen Maschinen, Ausrüstungen und Zubehör
46.7	Sonstiger Großhandel
46.9	Großhandel ohne ausgeprägten Schwerpunkt

Klassifikation der Wirtschaftszweige, Ausgabe 2008 (WZ 2008)
Tiefengliederung bis zur Ebene der Wirtschaftsgruppen

WZ 2008 Kode	WZ 2008 - Bezeichnung (a.n.g. = anderweitig nicht genannt)
47	Einzelhandel (ohne Handel mit Kraftfahrzeugen)
47.1	Einzelhandel mit Waren verschiedener Art (in Verkaufsräumen)
47.2	Einzelhandel mit Nahrungs- und Genussmitteln, Getränken und Tabakwaren (in Verkaufsräumen)
47.3	Einzelhandel mit Motorenkraftstoffen (Tankstellen)
47.4	Einzelhandel mit Geräten der Informations- und Kommunikationstechnik (in Verkaufsräumen)
47.5	Einzelhandel mit sonstigen Haushaltsgeräten, Textilien, Heimwerker- und Einrichtungsbedarf (in Verkaufsräumen)
47.6	Einzelhandel mit Verlagsprodukten, Sportausrüstungen und Spielwaren (in Verkaufsräumen)
47.7	Einzelhandel mit sonstigen Gütern (in Verkaufsräumen)
47.8	Einzelhandel an Verkaufsständen und auf Märkten
47.9	Einzelhandel, nicht in Verkaufsräumen, an Verkaufsständen oder auf Märkten
H	ABSCHNITT H – VERKEHR UND LAGEREI
49	Landverkehr und Transport in Rohrfernleitungen
49.1	Personenbeförderung im Eisenbahnfernverkehr
49.2	Güterbeförderung im Eisenbahnverkehr
49.3	Sonstige Personenbeförderung im Landverkehr
49.4	Güterbeförderung im Straßenverkehr, Umzugstransporte
49.5	Transport in Rohrfernleitungen
50	Schifffahrt
50.1	Personenbeförderung in der See- und Küstenschifffahrt
50.2	Güterbeförderung in der See- und Küstenschifffahrt
50.3	Personenbeförderung in der Binnenschifffahrt
50.4	Güterbeförderung in der Binnenschifffahrt
51	Luftfahrt
51.1	Personenbeförderung in der Luftfahrt
51.2	Güterbeförderung in der Luftfahrt und Raumtransport
52	Lagerei sowie Erbringung von sonstigen Dienstleistungen für den Verkehr
52.1	Lagererei
52.2	Erbringung von sonstigen Dienstleistungen für den Verkehr
53	Post-, Kurier- und Expressdienste
53.1	Postdienste von Universaldienstleistungsanbietern
53.2	Sonstige Post-, Kurier- und Expressdienste
I	ABSCHNITT I – GASTGEWERBE
55	Beherbergung
55.1	Hotels, Gasthöfe und Pensionen
55.2	Ferienunterkünfte und ähnliche Beherbergungsstätten
55.3	Campingplätze
55.9	Sonstige Beherbergungsstätten
56	Gastronomie
56.1	Restaurants, Gaststätten, Imbissstuben, Cafés, Eissalons u. Ä.
56.2	Caterer und Erbringung sonstiger Verpflegungsdienstleistungen
56.3	Ausschank von Getränken
J	ABSCHNITT J – INFORMATION UND KOMMUNIKATION
58	Verlagswesen
58.1	Verlegen von Büchern und Zeitschriften; sonstiges Verlagswesen (ohne Software)
58.2	Verlegen von Software
59	Herstellung, Verleih und Vertrieb von Filmen und Fernsehprogrammen; Kinos; Tonstudios und Verlegen von Musik
59.1	Herstellung von Filmen und Fernsehprogrammen, deren Verleih und Vertrieb; Kinos
59.2	Tonstudios; Herstellung von Hörfunkbeiträgen; Verlegen von bespielten Tonträgern und Musikalien
60	Rundfunkveranstalter
60.1	Hörfunkveranstalter
60.2	Fernsehveranstalter
61	Telekommunikation
61.1	Leitungsgebundene Telekommunikation
61.2	Drahtlose Telekommunikation
61.3	Satellitentelekommunikation
61.9	Sonstige Telekommunikation
62	Erbringung von Dienstleistungen der Informationstechnologie
62.0	Erbringung von Dienstleistungen der Informationstechnologie
63	Informationsdienstleistungen
63.1	Datenverarbeitung, Hosting und damit verbundene Tätigkeiten; Webportale
63.9	Erbringung von sonstigen Informationsdienstleistungen

Klassifikation der Wirtschaftszweige, Ausgabe 2008 (WZ 2008)
Tiefengliederung bis zur Ebene der Wirtschaftsgruppen

WZ 2008 Kode	WZ 2008 - Bezeichnung (a.n.g. = anderweitig nicht genannt)
K	ABSCHNITT K – ERBRINGUNG VON FINANZ- UND VERSICHERUNGSDIENSTLEISTUNGEN
64	Erbringung von Finanzdienstleistungen
64.1	Zentralbanken und Kreditinstitute
64.2	Beteiligungsgesellschaften
64.3	Treuhand- und sonstige Fonds und ähnliche Finanzinstitutionen
64.9	Sonstige Finanzierungsinstitutionen
65	Versicherungen, Rückversicherungen und Pensionskassen (ohne Sozialversicherung)
65.1	Versicherungen
65.2	Rückversicherungen
65.3	Pensionskassen und Pensionsfonds
66	Mit Finanz- und Versicherungsdienstleistungen verbundene Tätigkeiten
66.1	Mit Finanzdienstleistungen verbundene Tätigkeiten
66.2	Mit Versicherungsdienstleistungen und Pensionskassen verbundene Tätigkeiten
66.3	Fondsmanagement
L	ABSCHNITT L – GRUNDSTÜCKS- UND WOHNUNGSWESEN
68	Grundstücks- und Wohnungswesen
68.1	Kauf und Verkauf von eigenen Grundstücken, Gebäuden und Wohnungen
68.2	Vermietung, Verpachtung von eigenen oder geleasteten Grundstücken, Gebäuden und Wohnungen
68.3	Vermittlung und Verwaltung von Grundstücken, Gebäuden und Wohnungen für Dritte
M	ABSCHNITT M – ERBRINGUNG VON FREIBERUFLICHEN, WISSENSCHAFTLICHEN UND TECHNISCHEN DIENSTLEISTUNGEN
69	Rechts- und Steuerberatung, Wirtschaftsprüfung
69.1	Rechtsberatung
69.2	Wirtschaftsprüfung und Steuerberatung; Buchführung
70	Verwaltung und Führung von Unternehmen und Betrieben; Unternehmensberatung
70.1	Verwaltung und Führung von Unternehmen und Betrieben
70.2	Public-Relations- und Unternehmensberatung
71	Architektur- und Ingenieurbüros; technische, physikalische und chemische Untersuchung
71.1	Architektur- und Ingenieurbüros
71.2	Technische, physikalische und chemische Untersuchung
72	Forschung und Entwicklung
72.1	Forschung und Entwicklung im Bereich Natur-, Ingenieur-, Agrarwissenschaften und Medizin
72.2	Forschung und Entwicklung im Bereich Rechts-, Wirtschafts- und Sozialwissenschaften sowie im Bereich Sprach-, Kultur- und Kunstwissenschaften
73	Werbung und Marktforschung
73.1	Werbung
73.2	Markt- und Meinungsforschung
74	Sonstige freiberufliche, wissenschaftliche und technische Tätigkeiten
74.1	Ateliers für Textil-, Schmuck-, Grafik- u. ä. Design
74.2	Fotografie und Fotolabors
74.3	Übersetzen und Dolmetschen
74.9	Sonstige freiberufliche, wissenschaftliche und technische Tätigkeiten a. n. g.
75	Veterinärwesen
75.0	Veterinärwesen
N	ABSCHNITT N – ERBRINGUNG VON SONSTIGEN WIRTSCHAFTLICHEN DIENSTLEISTUNGEN
77	Vermietung von beweglichen Sachen
77.1	Vermietung von Kraftwagen
77.2	Vermietung von Gebrauchsgütern
77.3	Vermietung von Maschinen, Geräten und sonstigen beweglichen Sachen
77.4	Leasing von nichtfinanziellen immateriellen Vermögensgegenständen (ohne Copyrights)
78	Vermittlung und Überlassung von Arbeitskräften
78.1	Vermittlung von Arbeitskräften
78.2	Befristete Überlassung von Arbeitskräften
78.3	Sonstige Überlassung von Arbeitskräften
79	Reisebüros, Reiseveranstalter und Erbringung sonstiger Reservierungsdienstleistungen
79.1	Reisebüros und Reiseveranstalter
79.9	Erbringung sonstiger Reservierungsdienstleistungen
80	Wach- und Sicherheitsdienste sowie Detekteien
80.1	Private Wach- und Sicherheitsdienste
80.2	Sicherheitsdienste mithilfe von Überwachungs- und Alarmsystemen
80.3	Detekteien
81	Gebäudebetreuung; Garten- und Landschaftsbau
81.1	Hausmeisterdienste
81.2	Reinigung von Gebäuden, Straßen und Verkehrsmitteln
81.3	Garten- und Landschaftsbau sowie Erbringung von sonstigen gärtnerischen Dienstleistungen

Klassifikation der Wirtschaftszweige, Ausgabe 2008 (WZ 2008)
Tiefgliederung bis zur Ebene der Wirtschaftsgruppen

WZ 2008 Kode	WZ 2008 - Bezeichnung (a.n.g. = anderweitig nicht genannt)
82	Erbringung von wirtschaftlichen Dienstleistungen für Unternehmen und Privatpersonen a. n. g. 82.1 Sekretariats- und Schreibdienste, Copy-Shops 82.2 Call Center 82.3 Messe-, Ausstellungs- und Kongressveranstalter 82.9 Erbringung sonstiger wirtschaftlicher Dienstleistungen für Unternehmen und Privatpersonen
O	ABSCHNITT O – ÖFFENTLICHE VERWALTUNG, VERTEIDIGUNG; SOZIALVERSICHERUNG
84	Öffentliche Verwaltung, Verteidigung; Sozialversicherung 84.1 Öffentliche Verwaltung 84.2 Auswärtige Angelegenheiten, Verteidigung, Rechtspflege, öffentliche Sicherheit und Ordnung 84.3 Sozialversicherung
P	ABSCHNITT P – ERZIEHUNG UND UNTERRICHT
85	Erziehung und Unterricht 85.1 Kindergärten und Vorschulen 85.2 Grundschulen 85.3 Weiterführende Schulen 85.4 Tertiärer und post-sekundärer, nicht tertiärer Unterricht 85.5 Sonstiger Unterricht 85.6 Erbringung von Dienstleistungen für den Unterricht
Q	ABSCHNITT Q – GESUNDHEITS- UND SOZIALWESEN
86	Gesundheitswesen 86.1 Krankenhäuser 86.2 Arzt- und Zahnarztpraxen 86.9 Gesundheitswesen a. n. g.
87	Heime (ohne Erholungs- und Ferienheime) 87.1 Pflegeheime 87.2 Stationäre Einrichtungen zur psychosozialen Betreuung, Suchtbekämpfung u. Ä. 87.3 Altenheime; Alten- und Behindertenwohnheime 87.9 Sonstige Heime (ohne Erholungs- und Ferienheime)
88	Sozialwesen (ohne Heime) 88.1 Soziale Betreuung älterer Menschen und Behinderter 88.9 Sonstiges Sozialwesen (ohne Heime)
R	ABSCHNITT R – KUNST, UNTERHALTUNG UND ERHOLUNG
90	Kreative, künstlerische und unterhaltende Tätigkeiten 90.0 Kreative, künstlerische und unterhaltende Tätigkeiten
91	Bibliotheken, Archive, Museen, botanische und zoologische Gärten 91.0 Bibliotheken, Archive, Museen, botanische und zoologische Gärten
92	Spiel-, Wett- und Lotteriewesen 92.0 Spiel-, Wett- und Lotteriewesen
93	Erbringung von Dienstleistungen des Sports, der Unterhaltung und der Erholung 93.1 Erbringung von Dienstleistungen des Sports 93.2 Erbringung von sonstigen Dienstleistungen der Unterhaltung und der Erholung
S	ABSCHNITT S – ERBRINGUNG VON SONSTIGEN DIENSTLEISTUNGEN
94	Interessenvertretungen sowie kirchliche und sonstige religiöse Vereinigungen (ohne Sozialwesen und Sport) 94.1 Wirtschafts- und Arbeitgeberverbände, Berufsorganisationen 94.2 Arbeitnehmervereinigungen 94.9 Kirchliche Vereinigungen; politische Parteien sowie sonstige Interessenvertretungen und Vereinigungen a. n. g.
95	Reparatur von Datenverarbeitungsgeräten und Gebrauchsgütern 95.1 Reparatur von Datenverarbeitungs- und Telekommunikationsgeräten 95.2 Reparatur von Gebrauchsgütern
96	Erbringung von sonstigen überwiegend persönlichen Dienstleistungen 96.0 Erbringung von sonstigen überwiegend persönlichen Dienstleistungen
T	ABSCHNITT T – PRIVATE HAUSHALTE MIT HAUSPERSONAL; HERSTELLUNG VON WAREN UND ERBRINGUNG VON DIENSTLEISTUNGEN DURCH PRIVATE HAUSHALTE FÜR DEN EIGENBEDARF OHNE AUSGEPRÄGTEN SCHWERPUNKT
97	Private Haushalte mit Hauspersonal 97.0 Private Haushalte mit Hauspersonal
98	Herstellung von Waren und Erbringung von Dienstleistungen durch private Haushalte für den Eigenbedarf ohne ausgeprägten Schwerpunkt 98.1 Herstellung von Waren durch private Haushalte für den Eigenbedarf ohne ausgeprägten Schwerpunkt 98.2 Erbringungen von Dienstleistungen durch private Haushalte für den Eigenbedarf ohne ausgeprägten Schwerpunkt
U	ABSCHNITT U – EXTERRITORIALE ORGANISATIONEN UND KÖRPERSCHAFTEN
99	Exterritoriale Organisationen und Körperschaften 99.0 Exterritoriale Organisationen und Körperschaften

Statistisches Jahrbuch für Bayern 2014

Das Statistische Jahrbuch für Bayern ist das Standardwerk der amtlichen Statistik in Bayern seit 1894. Umfassend und informativ bietet es jährlich die aktuellsten Statistikdaten über Land, Leben, Leute, Politik, Wissenschaft und Wirtschaft in Bayern an.

Auf über 600 Seiten enthält es die wichtigsten Ergebnisse aller amtlichen Statistiken – in Form von Tabellen, Graphiken oder Karten – zum Teil mit langjährigen Vergleichsdaten und Zeitreihen. Ebenso werden ausgewählte wichtige Strukturdaten für Regierungsbezirke, kreisfreie Städte und Landkreise sowie Regionen Bayerns, aber auch für alle Bundesländer und die EU-Mitgliedstaaten dargestellt. Daten aus Statistiken anderer Dienststellen und Organisationen vervollständigen das Angebot.

Preise

Buch 39,- €
CD-ROM (PDF) 12,- €
Buch + CD-ROM 46,- €

Information und Bestellung

Telefon 089 2119-3205
Telefax 089 2119-3457
vertrieb@statistik.bayern.de



Das Jahrbuch und alle anderen Veröffentlichungen sind im Internet verfügbar unter www.statistik.bayern.de/veroeffentlichungen